Fondation d'Aguesseau

Inscription dès la sortie du catalogue

Vacances adultes et familles

Hiver - Printemps 2017

Fondation d'Aguesseau

Au service des agents du ministère de la Justice depuis plus de 60 ans

Aides et prêts

Aides et prêts sociaux
Aides et prêts au logement
Bourses d'études

Logements

Plus de 500 logements meublés et non meublés en région parisienne et en province principalement dédiés aux agents nouvellement affectés

Vacances

Colonies de vacances en France et à l'étranger
Vacances en famille ou entre amis à des tarifs préférentiels

Restauration

Gestion de plusieurs centres de restauration collective parisiens

Besoin d'informations ?

Nous sommes à votre écoute au 01 44 77 98 50
N'hésitez pas à nous contacter par mail : contact@fda-fr.org

Fondation d'Aguesseau
10 rue Pergolèse
75782 Paris Cedex 16
www.fda-fr.org

IMPRIM'VERT
Votre imprimeur agit pour l'environnement

Sommaire

Séjours en ville

Ile-de-France p.12
Strasbourg p.14

Séjours à la campagne

Saint-Martin-de-la-Place p.13

Séjours à la montagne

Chamonix p.15
Font-Romeu p.20
Gérardmer p.14
La Plagne-Montalbert p.17
Le Grand Val-Cenis p.17
Les Orres p.18
Orcières 1850 p.18
Pralognan-la-Vanoise p.16
Prémanon p.15
Saint-Lary p.20
Saint-Sauves p.19
St-Jean-d'Arves p.16
Super-Besse p.19

Séjours à la mer

Belle-Ile-En-Mer p. 10
Saint-Cast-Le-Guildo p. 8
Saint-Jean de Luz p. 13
Vendres-Plage p. 6

Vacances pratiques

Vacances pratiques p. 4-5
Bulletin d'inscription p. 29-30
Cahier des prix p. 22 à 25
Conditions générales p. 26 à 28

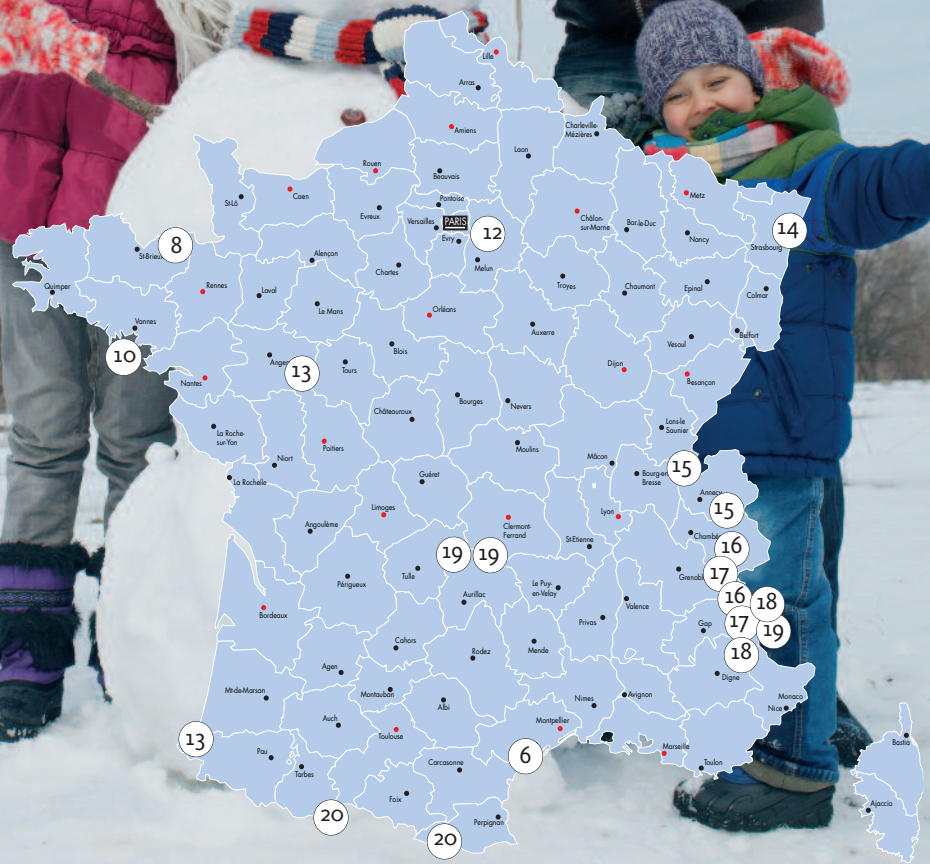

Partir avec la Fond

La fondation

Reconnue d'utilité publique depuis sa création en 1954, la fondation d'Aguesseau intervient auprès de tous les agents et retraités du ministère de la Justice afin de leur apporter une aide. Celle-ci peut se matérialiser sous différentes formes. Qu'il s'agisse de vacances à tarifs préférentiels en colonies, en famille ou entre amis, d'aides et prêts sociaux, de logements pour les agents nouvellement affectés ou de bourses d'études, la fondation accompagne les agents tout au long de leur vie professionnelle.

Des formules pour tous les goûts

En location, demi-pension, pension complète ou formule « Tout compris », dans les maisons de vacances de la fondation (Belle-Ile-en-Mer, Saint-Cast-le-Guildo et Vendres-Plage) ou dans les séjours proposés par des prestataires rigoureusement sélectionnés, nous mettons tout en œuvre pour que cette brochure contienne les vacances qui vous ressemblent.

Qui peut partir ?

◆ **Vous êtes agent actif ou retraité du ministère de la Justice ?** Vous, votre conjoint ou concubin et vos enfants fiscalement à charge, pouvez profiter des vacances proposées par la fondation d'Aguesseau.

◆ **Pour les résidences** de Belle-Ile-en-Mer, Saint-Cast-le-Guildo et Vendres-Plage, la fondation vous permet également de partir avec vos enfants non fiscalement à charge au tarif « famille et invités » (FAM) ou extérieur (EXT) dans la limite des places disponibles. D'autres participants, accompagnateurs de l'agent, pourront également bénéficier du tarif « famille et invités » (FAM), ou extérieur (EXT).

◆ **Quant aux agents relevant** des organismes publics partenaires (FJM, EPAF, IGESA ou CNBF), ils bénéficient des tarifs « partenaires » (PART), et ceux des autres ministères des tarifs « autres ministères » (AM).

ation d'Aguesseau

Pourquoi partir avec la fondation ?

◆ **Des tarifs attractifs**
Tous nos séjours vous permettent de bénéficier des meilleurs tarifs négociés auprès de nos prestataires.

◆ **Le Pack Famille**
Partez en famille à des tarifs encore plus avantageux grâce au « Pack Famille », envoyez votre dossier à la fondation en remplissant le bulletin d'inscription p.29-30. A réception des demandes, la priorité est donnée aux agents dont le quotient familial est le plus bas.

◆ **La subvention neige**
Sur certains séjours, la fondation propose une aide « à la neige » déduite du montant total de votre facture. Cette somme est fixée en fonction de votre quotient familial. Seule l'aide aux séjours effectués avec le partenaire IGESA vous sera versée à votre retour. Les séjours ouvrants droits à l'aide à la neige seront indiqués par son logo au fil des pages du catalogue.

subvention neige

Comment réserver ?

◆ **Pour les maisons de vacances de la fondation** de Saint-Cast-Le-Guildo, Belle-Ile-En-Mer, Vendres-Plage et pour le « Pack Famille » :

1. Remplissez le bulletin d'inscription en page 29-30 ou directement en ligne sur notre site internet puis retournez-le, dûment rempli, accompagné des documents justificatifs (voir CGV pages 26 à 28, art. 1.2.2).
2. Après traitement de votre demande, vous recevrez une proposition de séjour.
3. Pour valider votre réservation vous devrez régler un acompte de 30% sous 15 jours.
4. Tout séjour devra être soldé au plus tard 1 mois avant le départ.

◆ **Pour toutes les autres résidences :** une fois que vous aurez choisi votre séjour, reportez-vous aux rubriques « Renseignements et réservation » en bas à gauche de chaque séjour. Vous y trouverez toutes les coordonnées nécessaires.

Réservez vite ! Les places disponibles partent très vite.

Avez-vous pensé aux aides au départ ?

◆ **Les chèques vacances**
Tous nos prestataires sont agréés pour les chèques vacances ANCV, vous pouvez les utiliser pour régler votre séjour.

◆ **Les bons VACAF et CAF**
La Fondation Jean Moulin (sous réserve d'acceptation de votre CAF), VTF, VVF et Villages Clubs du Soleil acceptent les bons CAF et/ou VACAF.

◆ **Les autres aides**
Pensez à demander à votre CE ou votre mutuelle si vous pouvez bénéficier d'une aide au départ en vacances complémentaire aux tarifs de la fondation.

A tous, nous vous souhaitons d'excellentes vacances en espérant que vous trouverez votre bonheur parmi ces pages et que les séjours proposés conviendront aux petits et aux grands. Le service vacances est à votre écoute pour toute demande d'information !

MER

34 HÉRAULT

LOCATION

lodges Méditerranée

Venez profiter des lodges méditerranée. A 300 mètres de la plage, 75 lodges tout équipés 3 hectares, typique de paysages préservés de la région, cet établissement de

Accès

Béziers (15 mn)/Agde (30 mn), Perpignan ou Montpellier (45 mn).

Vehicule indispensable.

Béziers (15 mn) puis ligne de bus N°16 (Béziers / Valras Plage), arrêt à Vendres « La Yole » à 2 km de l'établissement.

Aéroport de Béziers ou de Montpellier.

Infos pratiques

Office tourisme de Vendres
Tél. : 04 67 37 37 82
www.vendres.com

Office tourisme de l'Hérault
Tél. : 04 67 67 71 71
www.herault-tourisme.com

Lieu de séjour

Lodges Méditerranée
Chemin des Montilles
34 350 Vendres-Plage Ouest

Renseignements et réservation
Lodges Méditerranée
Tél : 04 67 39 74 80
Fax : 04 67 39 83 73
Mail :
accueil@lodgesmediterranee.fr

Comment formuler votre demande

Le « Bulletin d'inscription Vacances adultes et familles » pages 29-30 est à renvoyer aux Lodges Méditerranée à Vendres accompagné des documents justificatifs.

Votre hébergement

Toutes nos locations sont chauffées et climatisées. Oreillers, couvertures ou couettes, linge de lit et de toilette fournis. 1 place de parking dans le centre de vacances.

Lodge 4/5 pers. :

25 m² env. + 7 m² de loggia

Séjour avec 1 banquette et un coin repas, TV, coin cuisine équipée (plaques vitrocéramiques 2 feux, hotte, réfrigérateur-congélateur, micro-ondes/grill, lave-vaisselle, lave-linge). Salle d'eau avec douche, WC et lavabo. 2 chambres séparées : une avec un lit double de 140, une avec 3 lits simples de 80 dont 2 superposés, 2 transats.

Lodge 6 pers.

Lodge 6 pers. :

35 m² env. + 12 m² de terrasse avec véranda

Séjour avec canapé convertible 2 places, un coin repas, TV, coin cuisine équipée (plaques induction 4 feux, hotte, réfrigérateur-congélateur, micro-ondes, four pyrolyse, lave-vaisselle, lave-linge). 2 chambres séparées : une avec un lit de 160, une avec 2 lits de 80 superposés. Salle d'eau avec douche et lavabo (sèche serviette électrique), WC séparés, terrasse véranda (table à induction intégrée), 2 transats. Possibilité de logement pour personne à mobilité réduite (sur demande et selon disponibilité).

Lodge 6/8 pers.

Lodge 6/8 pers. :

35 m² env. + 15 m² de terrasse avec véranda

Séjour avec canapé convertible 2 places, un coin repas, TV, coin cuisine équipée (plaque induction 4 feux, hotte, réfrigérateur-congélateur, micro-ondes, four pyrolyse, lave-vaisselle, lave-linge). 2 chambres séparées : une avec un lit de 160 ; une avec 2 lits de 80 superposés. 1 coin nuit sous comble avec 2 lits de 80 (recommandé pour les enfants de 6 à 10 ans – hauteur maxi 1,07 m). Salle d'eau avec douche et lavabo (sèche serviette électrique), WC séparés, terrasse véranda (table avec plaques induction intégrées), 2 transats, bain à remous individuel de plein air situé de plain-pied ou en toit terrasse. 1 place de parking supplémentaire (sur demande).

Piscine intérieure

Ouverture le 01 avril 2017

Vendres-Plage

vous accueillent le temps d'une parenthèse ensoleillée. Situé au cœur d'un parc végétalisé de grand confort dispose de piscines, sauna, bain à remous et d'un bar-restaurant.

Intérieur d'un Lodge 6/8 pers.

Equipements à votre disposition

Wifi gratuit sur le site, petite bibliothèque avec prêt de livres, kit bébé sur demande à la réservation selon disponibilité (lit bébé, rehausseur, baignoire bébé).

A savoir

- Restaurant et bar ouvert le midi (horaire du soir à confirmer sur site).
- Caution (demandée à la remise des clés - par chèque ou en espèces).
- Possibilité de forfait ménage final avec supplément (sur demande à la réservation - hors vaisselle et poubelles évacuées).
- Animaux interdits.
- Acceptation des chèques Vacances en règlement (non acceptés pour le règlement de l'acompte).

Vos loisirs

Animation sur place, en libre accès : Piscine couverte et chauffée avec bain à remous et sauna (accès à partir de 16 ans), tennis de table, pétanque.

Vos enfants

En libre accès : 2 aires de jeux.

Dans les environs

Sports nautiques : kayak de mer, dériveur, planche à voile, catamaran, kitesurf, scooter de mer, parachute ascensionnel, jet-ski, pédalo, locations de bateaux avec ou sans permis, pêche au gros.
Activités : équitation, paint-ball, karting, aire de jeux gonflables, randonnée.
Excursions : visite de villages typiques tels que Sérignan, son musée d'art contemporain, Valras, Vendres et son caveau des vignerons, son étang la petite Camargue et le port conchylicole (vente coquillages), Minerve et le minervois, Béziers (15 km) et le canal du midi, Agde (34 km), Sète (70 km) et le cimetière marin, les châteaux cathares, les grottes, les cirques ...

Tarif location par semaine (7 nuits) et par logement

	du 01/04 au 27/05		
	Justice	Partenaires	Extérieurs
Lodge 4/5 pers.	250	330	370
Lodge 6 pers.	330	390	420
Lodge 6/8 pers.	410	475	510

Tarif location en court-séjour par logement et par nuit *

	du 01/04 au 27/05		
	Justice	Partenaires	Extérieurs
Lodge 4/5 pers.	73	79	85
Lodge 6 pers.	84	91	99
Lodge 6/8 pers.	91	99	110

* (2 nuits minimum)

Le prix comprend : la location du logement, le linge de lit et de toilette, la taxe de séjour.
Le prix ne comprend pas, à régler sur place : la caution, les repas, les transports, les autres prestations payantes, le ménage.

Tarif ménage final

	Justice	Partenaires	Extérieurs
Lodge 4/5	40	40	90
Lodge 6	70	70	90
Lodge 6/8	70	70	90

MER

22 CÔTES-D'ARMOR

PENSION COMPLETE

Hôtel des Bains

Posez vos valises à l'hôtel des bains. Face à la mer, il vous dévoile la Bretagne à travers ses longues plages de sable fin et ses paysages à couper le souffle. 39 chambres individuelles et familiales à deux pas des commerces et du port, vous accueillent pour des vacances entre terre et mer. Formules proposées en pension complète.

Accès

30 km de St Malo, 25 km de Dinard.

28 km de la gare de Lamballe ou St-Malo + taxi ou bus.

95 km de l'aéroport de Rennes.

Lieu de séjour

Hôtel des Bains
18, boulevard de la Mer
22380 St Cast le Guildo
Tél. : 02 96 41 80 07

Agrément

Maison Familiale de Vacances
N° 22-3

Comment formuler votre demande

Votre demande est à formuler sur l'imprimé « Bulletin d'inscription Vacances Adultes et Familles » page 29/30 et à renvoyer à la Fondation d'Aguesseau accompagnée des documents justificatifs.

Où adresser votre demande ?
Fondation d'Aguesseau
Service Vacances
10 rue Pergolèse
75782 Paris cedex 16
Tél. : 01 44 77 98 62
Fax : 01 44 77 98 65
Mail : svf@fda-fr.org

Infos pratiques

Office de tourisme :
Tél. : 02 96 41 81 52
www.saintcastleguildo.fr

TIBUS

Tél. : 0810 22 22 22
Site internet : www.tibus.fr

Situation

L'hôtel des Bains est ancré sur la côte d'Emeraude, qui déroule ses plages de sable fin entrecoupées de falaises rocheuses entre le Val-Saint-André et la pointe du Groin, à 15 km du Cap Fréhel et 30 km de Saint-Malo. Cette résidence, les pieds dans l'eau, est idéalement située au cœur de la charmante station balnéaire de Saint-Cast-le-Guildo et offre un accès direct à la plage.

Hébergement

- 39 chambres de 1 à 4 personnes avec sanitaires privés, sèche-cheveux, téléphone et télévision.
- Réception, bar, grand salon, vaste salle de restaurant avec vue panoramique sur la mer et jardin ombragé.
- Les chiens d'assistance aux malvoyants sont les seuls animaux acceptés dans la résidence.

Formule

- Pension complète
- 7 nuits du samedi au dîner au samedi petit-déjeuner
- Pique-nique possible à midi

Activités et animations sur place

- Inclus dans le tarif : ping-pong, baby-foot, jeux de sociétés, table de bridge.
- Avec participation : pêche en mer ou à pied, sports nautiques, tennis, équitation, thalassothérapie (Dinard), golf.

Club enfants gratuit

Le club enfants de 3 à - de 12 ans est ouvert du lundi au vendredi durant les vacances scolaires de Pâques, ainsi que 8 demi-journées par semaine pendant les vacances de février.

Saint-Cast-Le-Guildo

Ouverture le 11 février 2017

A découvrir

- Balades sur le GR 34 (Les Iles Ebihens, la baie de Fresnay, Fort Lalatte, le château du Guildo) 7 plages de sable fin de la presqu'île de Saint-Cast-le- Guildo, 46 km de pistes cyclables
- Le Cap Fréhel (15 km), Dinard, Dinan, Fort La Latte, Saint-Jacut-de-la-Mer, Saint-Malo (30 km) avec son grand aquarium, Erquy, Lamballe et son Haras à une vingtaine de kilomètres
- Cancale, Moncontour, la côte de granit rose à moins de 50 km
- Le Mont St Michel à moins de 90 km
- L'Ile de Bréhat, Jersey à une centaine de kilomètres
- Le centre de thalassothérapie de Pléneuf Val André

Tarifs par personne et par semaine en pension complète selon QF
(séjour du dîner du 1er jour au petit-déjeuner du 8e jour)

Tarifs	du 11/02 au 31/03/17			du 01/04 au 28/04/17		
	Adulte et enfant à partir de 16 ans	Enfant de 6 à 15 ans	Enfant de 2 à 5 ans	Adulte et enfant à partir de 16 ans	Enfant de 6 à 15 ans	Enfant de 2 à 5 ans*
1	172	124	61	226	139	60
2	196	148	69	273	155	68
3	218	171	78	320	179	77
4	250	195	96	382	203	95

Enfant de -2 ans : gratuit
* **du 01/04 au 28/04/17 :** 1 enfant de -6 ans gratuit par famille, au-delà voir tarifs ci-dessus.
Supplément chambre individuelle : 105 €/sem.
Taxe de séjour en supplément à régler à la réservation.

Attention : pas de règlement possible par carte bancaire, ni en ligne sur le site internet de VTF.
Tous les règlements sont à adresser impérativement à la Fondation d'Aguesseau.

MER

56 MORBIHAN

LOCATION

Accès

RN 165, sortir à Auray, puis direction Quiberon à 26 km. Véhicule fortement conseillé.

Gare d'Auray (30 km de Quiberon).

Paris à Quiberon : 505 km.
Rennes à Quiberon : 155 km.
Nantes à Quiberon : 160 km.

Correspondance en bateau pour Le Palais

- **Compagnie Océane :** Port de Quiberon (45 mn de traversée) Tél. : 0820 056 156 (0.12€/min.). Site internet : www.compagnie-oceane.fr
- **Navix (passage piéton uniquement)**: Port de Vannes, Navalo ou Locmariaquer toute l'année.

Bénéficier de 10% de réduction sur présentation de votre confirmation de réservation d'une location au Domaine de Bruté.

Infos pratiques

Lieu du séjour
Domaine de Bruté
Résidence Le Souverain
et Camping Moulin Luc
56360 Le Palais / Belle-Ile-en-Mer

Renseignements et réservation
Domaine de Bruté
Tél. : 02 97 31 81 62
Mail : belle-ile@fda-fr.org

Appartements et résidences

Après une traversée de 45 minutes, Belle-Ile en Mer s'offre à vous avec ses couleurs, sa lumière si particulière et ses légendes. C'est au domaine de Bruté que vous ferez escale. Ses 20 hectares abritent le Manoir de Souverain avec ses appartements et le camping de Moulin Luc*** où ses mobil-homes tout confort vous attendent.

Situés à 2 km du port de Le Palais, 4 km du port de Sauzon, 1 km de la plage au cœur du vaste domaine de Bruté entouré de prés et forêts, le Manoir de Souverain et le camping Moulin Luc sont distants de 5 minutes à travers la forêt.

Les appartements du manoir de Souverain

Ouverture : à partir du 01 avril 2017

Ancienne maison de maître, reconvertie en 4 grands appartements, de 75 m² à 115 m² de 2 ou 3 chambres, pouvant accueillir 4 à 6 personnes et entièrement équipés, (micro-ondes, cuisinière, machine à laver la vaisselle, télévision). Les lits sont faits à votre arrivée et les draps et couettes sont fournis. Nous mettons également à votre disposition des salons de jardin, des barbecues et des transats dans un jardin en commun.

A proximité de la résidence se trouve la buanderie (machine à laver et sèche-linge), ainsi qu'un studio plain-pied pour 2 personnes, accessible aux personnes à mobilité réduite.
Nous vous proposons aussi, à la location, un pavillon indépendant dit « la maison du pêcheur » pour 5 personnes, disposant d'un jardin privatif avec barbecue, salon de jardin et transats.

Les résidences mobiles de Moulin Luc

Ouverture : à partir du 01 avril 2017

Sur ce magnifique terrain arboré de 3.9 hectares sont implantés 13 mobil-homes, de 2 à 4 personnes, avec terrasse disposant d'un emplacement de 100 m² minimum et entièrement équipés : douche, WC, micro-ondes, réfrigérateur, plaques électriques, vaisselle, couettes, chauffage électrique. Nous vous proposons également des emplacements individuels pour tente et caravane. Le bloc sanitaire est commun à l'ensemble du camping ordinaire, il comprend des douches, des WC, et un coin bébé et est accessible aux personnes à mobilité réduite.

A votre disposition
(au camping de Moulin Luc)

- wifi gratuit
- salle commune avec télévision grand écran et vidéo projecteur
- coin salon avec cheminée
- aire de jeux enfant aménagée avec tables et parasols pour les parents
- jeux de société, livres et coloriages disponibles à l'accueil
- prêt de barbecue
- prêt de matériel pour bébé (lit, chaise haute)

Avec participation (au camping de Moulin Luc)

- petite épicerie de dépannage
- pain et viennoiserie (prix boulangerie) à commander la veille. Glaces et boissons
- location kit linge de toilette comprenant 1 petite serviette (50 x 100) et une grande (100 x 150) : 3,50 €/kit
- dose lessive : 1 €/dose (en dépannage)
- option forfait ménage (hors vaisselle et poubelles évacuées) : de 40 à 70 € par appartement, 35 € par résidence mobile (à réserver avec votre séjour)
- lit d'appoint 6€/nuit (à réserver avec votre séjour, uniquement pour les appartements)

mobiles à Belle-Ile-en-Mer

Ouverture le 01 avril 2017

Vos loisirs

Les marchés

Découvrez les produits locaux (vins, fruits, légumes, produits de la mer, produits bio) sur les marchés de : Le Palais, Locmaria, Sauzon et Bangor.

Visites culturelles :

(tarifs 2016 à titre indicatif)

- La Citadelle Vauban : 10,50 € par adulte, enfants de 10 à 16 ans : 7 €, -10 ans gratuit
- Le phare de Sarah Bernard, les villas et le musée : 4 €
- Le grand Phare et son exposition : 2,50 €

Les produits locaux

- La distillerie Kaerillis, visite gratuite et vente directe
- La brasserie artisanale Le Morgeat, visite et dégustation gratuite, vente directe
- La conserverie la Belle-Iloise, spécialité de la mer, vente et dégustation
- La biscuiterie la Bien Nommée, vente et dégustation gratuite
- La Palentine, confiserie et caramèlerie fabrication artisanale, vente directe.

Séjour groupe

Vous souhaitez réunir votre famille, en dehors des périodes de vacances scolaires, pour un événement particulier ou découvrir l'île entre amis : nous pouvons vous accueillir au camping Moulin Luc à un tarif groupe avec ou sans restauration. Contactez le service réservation pour obtenir un devis.

Les activités

Nautiques : voile, plongée, kayak, pêche en mer, balades en mer, croisières jusqu'aux îles de Houat et d'Hoëdic, école de surf à Donnant
Détente : thalasso, baignades

Sportives : baptême de l'air, saut en parachute, randonnées à vélo ou à pied, balades à cheval, promenade avec des ânes, golf, mini parc (structure gonflable pour enfants dès 2 ans).

Offre spéciale en mobil-home sur camping de Moulin-Luc uniquement : nombre de places limitées.
Possibilité de court-séjour de 3 ou 4 nuits (location de draps inclus dans les tarifs, se renseigner sur place).

Tarifs par logement et par semaine (séjour du 1er jour 14 h au 8e jour 9 h) du samedi 1er avril au vendredi 26 mai 2017

Manoir de Souverain	T1	T2	T3	T4	PART	AM	FAM
Apt. A Arletty 6 pers.	220,5	253,75	294	329	456,75	502,25	619,5
Apt. B Sarah Bernhardt 6 pers.	220,5	253,75	294	329	456,75	502,25	619,5
Apt. C Claude Monet 4 pers.	199,5	227,5	262,5	294	420	456,75	561,75
Apt. D Eva Jouan 5 pers.	199,5	227,5	262,5	294	420	456,75	561,75
Pavillon La Maison du Pêcheur 5 pers.	199,5	227,5	262,5	294	420	456,75	561,75
Studio le Guerveur 2 pers.	175	199,5	227,5	253,75	371	399	509,25

Résidences Mobiles de Moulin Luc	T1	T2	T3	T4	PART	AM	FAM
Mobil-home 2 pers.	66,5	80,5	89,25	105	178,5	199,5	241,5
Mobil-home 4 pers.	108,5	126	154	171,5	259	290,5	353,5
Véhicule (par jour)				2,65			

Arrivée : samedi 14 h -
Départ : samedi suivant 9h.
Aucune dérogation ne sera accordée à ces jours d'arrivée et de départ, nous vous conseillons de réserver à l'avance vos transports.

Le prix comprend : la location du logement, le linge de lit (au Manoir de Souverain uniquement).
Le prix ne comprend pas : la caution (demandée par chèque ou espèce à la remise des clefs) 300 € en 2 versements (200 € pour l'équipement et 100 € pour le ménage), la taxe de séjour, le linge de lit (au Camping de Moulin Luc), le linge de toilette, les repas, les transports, la traversée en bateau.

Attribution
Les hébergements sont attribués en fonction de la composition familiale et dans le respect des impératifs de bonne gestion de l'établissement.

Un déplacement professionnel ou un séjour d'agrément à Paris ?
Profitez de trois hôtels IGESA aux portes de Paris.

VILLE

94 VAL-DE-MARNE

LOCATION

Accès

- Sortie : Porte d'Italie
- Métro 7 : Porte d'Italie
- Aéroport d'Orly : 10 km

Résidence Voltaire

Renseignements et réservation
Résidence Voltaire
6 rue Voltaire
94270 Le Kremblin - Bicêtre
Tél. : 01 49 60 23 23
Fax : 01 49 60 23 00
Mail : voltaire@igesa.fr
Voir tarifs page 22

Cette résidence est composée de 150 chambres, dont certaines sont communicantes et une est adaptée aux personnes à mobilité réduite, avec sanitaires, téléphone*, TV et accès WIFI. Elle dispose d'un bar, d'un restaurant et d'un parking couvert*. Taxi à proximité. Petit-déjeuner*.

* Payant

VILLE

94 VAL-DE-MARNE

LOCATION

Accès

- Sortie : Porte d'Italie
- Métro 7 : Porte d'Italie
- Aéroport d'Orly : 10 km

Résidence Diderot

Renseignements et réservation
Résidence Diderot
1-3 rue Elisée Reclus
94270 Le Kremblin - Bicêtre
Tél. : 01 47 26 26 26
Fax : 01 47 26 16 66
Mail : diderot@igesa.fr
Voir tarifs page 22

Située à seulement 300 m de la résidence Voltaire, ce nouvel établissement dispose de 89 chambres spacieuses, d'un parking privatif*, d'un espace restauration* pour les petits-déjeuners* ainsi que de deux salles de séminaires.

* Payant

VILLE

92 HAUTS-DE-SEINE

LOCATION

Accès

- Sortie : Porte d'Orléans
- Métro 4: Mairie de Montrouge
  RER B : arrêt Laplace ;
  Bus 128 : arrêt Boileau
- Aéroport d'Orly : 13 km

Résidence Descartes

Renseignements et réservation
Résidence Descartes
160-162 avenue Henri Ginoux
92120 Montrouge
Tél : 01 40 92 62 62
Fax : 01 40 92 62 60
Mail : descartes@igesa.fr
Voir tarifs page 22

La résidence est composée de 80 chambres, dont 5 accessibles aux personnes à mobilité réduite, avec sanitaires, coffre, téléphone*, TV et accès WIFI. Sèche-cheveux à la demande. Petit-déjeuner*. Parking couvert*.

* Payant

Informations pratiques pour les 3 résidences

- Prévoir une pièce justificative pour attester de votre appartenance au ministère de la Justice
- Disponibilités, tarifs et réservations sur www.igesa.fr

MER

64 PYRÉNÉES ATLANTIQUES

LOCATION PENSION

St-Jean de Luz

Situé dans un environnement résidentiel au bord d'une petite rivière à 4 km du centre-ville, le VVF Villages comprend 60 appartements et 30 chambres dans des bâtiments d'architecture basque répartis autour d'un patio. Tous les logements sont rénovés.

Hébergement

- **En location :** tous les logements disposent d'un espace cuisine équipé, d'une salle de bains et WC, et d'un balcon. TV incluse.
- **En pension :** chambres avec salle de bains et WC, balcon et TV. Possibilité de demi-pension ou pension complète.

Services

- Bar et restaurant. Wifi gratuit. Laverie. Hammam et salle de remise en forme. Piscine couverte chauffée.
- Animations adultes et clubs enfants 3-10 ans.

Activités

- Animations spécifiques gratuites : rando, cyclo, pêche, pétanque, club forme, chouette enquête, la petite fabrique.

© Philippe ROY

Accès

Prendre la sortie St-Jean-de-Luz puis Socoa sur la route de la Corniche.

Gare de St-Jean-de-Luz à 3 km.

Aéroport de Biarritz à 25 km.

Renseignements et réservation

VVF Villages
Code partenaire : 1276622
Tél. : 04 73 43 00 58
Mail : collectivites@vvfvillages.fr
Site internet : www.vvf-villages.fr

Voir tarifs page 22

CAMPAGNE

49 MAINE-ET-LOIRE

PENSION

Saint-Martin-de-la-Place

Ancienne maison bourgeoise du 18e siècle, le Domaine de la Blairie vous accueille au milieu d'un parc paysagé. Référencé « Logis de France », cet hôtel 2** est un lieu paisible et privilégié pour découvrir le Val de Loire et des châteaux majestueux.

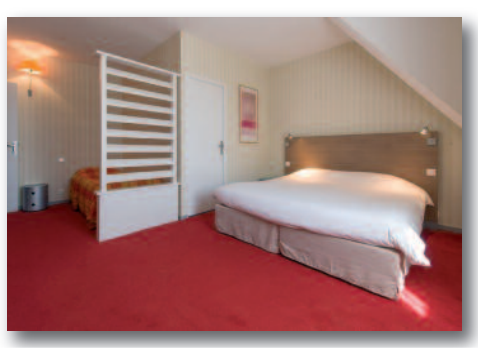

Hébergement

Vous séjournerez dans une chambre double ou triple, « Confort », « Standard » ou « Prestige » avec, pour certaines, un accès direct sur le magnifique parc (se renseigner à la réservation). Deux chambres sont aménagées pour les personnes à mobilité réduite. Equipées de TV, salle de bain avec douche et WC.

Services

- Bar, salon et terrasse, accès wifi gratuit, bibliothèque, billard, baby-foot.
- Piscine extérieure. Parking gratuit. Possibilité de formule de demi-pension.

Accès

Paris - Angers A11, puis suivre A 85.

Gare de Saumur à 10 km.

Aéroport de Nantes à 150 km.

Renseignements et réservation

Domaine de la Blairie
5, rue de la Mairie
49160 Saint-Martin-de-la-Place
Tél. : 02 41 38 42 98
Fax : 02 41 38 41 20
Mail : contact@hotel-blairie.com

Voir tarifs page 22

VILLE

67 BAS-RHIN

LOCATION

Strasbourg

Au cœur de Strasbourg, à 3 km du centre historique, profitez de la capitale Alsacienne, en empruntant les transports en commun aux portes du camping tout en séjournant dans le Parc Naturel Urbain. Venez découvrir la féerie de Noël à Strasbourg avec son incontournable marché de Noël ! Possibilité de court-séjour.
Louez un chalet, un cottage ou une roulotte, confortable et douillet, et profitez du centre de vie chaleureux qui offre tous les services indispensables à un séjour en plein nature.

Accès

Depuis Paris : A4 sortie 4 Porte de Schirmeck.
Depuis Lyon : A35, sortie Strasbourg centre.

Gare SNCF de Strasbourg (5 km).

Aéroport de Strasbourg-Entzheim (14 km).

Hébergement

- **Chalet Indigo 6 pers. (35m²) :** 2 chambres (1 avec 1 couchage double et 1 avec 2 lits superposés et 1 lit gigogne, grand séjour (avec un poêle à bois) avec 1 lit supplémentaire, cuisine équipée, salle d'eau avec cabine de douche et WC séparés. Belle terrasse en bois de 10 m². Les hébergements sont équipés d'une TV.
- **Roulotte 4 pers. (21 m²) :** pièce principale avec coin cuisine équipée et espace repas pour 4, chambre parents avec lit double et chambre enfants avec 2 lits simples superposés, salle de douche avec WC séparés. Terrasse en bois de 5 m² avec table pique-nique et banc pour 4 pers.
- **Mobile-home cottage 6 pers. (25 m²) :** 2 chambres (1 avec 1 couchage double et 1 avec 2 lits simples, séjour avec canapé-lit double, coin cuisine équipée, salle d'eau avec douche et WC séparés. Grande terrasse en bois de 9 m² semi-couverte.

Services et infrastructures

Bar, dépôt de pain/viennoiseries, épicerie de dépannage, laverie, coin bibliothèque, jeux, billard, location de vélos. Possibilité de forfait ménage, location kit bébé, draps et barbecues. Borne internet à l'accueil et wifi gratuit au centre de vie.

Loisirs à proximité

Strasbourg : la Grande île, le quartier ancien de la Petite France, la Cathédrale Notre Dame, le quartier européen, le célèbre marché de Noël et la gastronomie alsacienne. Pistes cyclables au départ du camping.

Renseignements et réservation

Indigo Strasbourg
Code partenaire : CE17AGUESS
Tél : 04 37 64 22 34
Mail : info@camping-indigo.com
Site internet : www.camping-indigo.com/strasbourg

Voir tarifs page 22

MONTAGNE

88 VOSGES

PENSION COMPLETE

Gérardmer

Au cœur de la vallée des Lacs, Gérardmer a tous les atouts pour séduire les adeptes des loisirs en blanc. Que vous soyez fan de ski de fond ou de ski alpin, vous trouverez sur le domaine skiable des Vosges, matière à vous faire plaisir.

Accès

Du nord, A 31 Bulgnéville puis D 3 Epinal, ensuite D 11 puis D 147 vers Gérardmer.
Du sud, RN 57 Vesoul-Luxeuil puis D 417 Remiremont-Gérardmer.

Gare de Remiremont (navette EPAF payante, uniquement le samedi).

Hébergement

31 chambres de 2 ou 3 personnes dont 8 sont communicantes. Draps et linge de toilette fournis. Prêt d'équipement bébé. Wifi gratuit.
Salle de télévision, salle de jeux pour les enfants, sauna, bibliothèque.

Animation

- Animations en journée et en soirée.
- Clubs enfants de 4 à 9 ans (vacances scolaires), du lundi au vendredi, une demi-journée chaque jour.
- Payant : patinoire, cinéma, restaurants, casino, centres de remise en forme, parc aventure, bowling, médiathèque...

Domaine skiable

Ski alpin, ski de fond, ski nocturne, stade de slalom, espace luge, raquettes, snowpark, boardercross et balades en traîneaux à chiens sur 3 domaines familiaux :

- Gérardmer : 860-1140 m, 20 pistes de ski alpin sur 40 km, 6 pistes de ski de fond sur 30 km aux Bas-Rupts (pistes reliées aux pistes de la Bresse et Xonrupt soit 100 km),
- Xonrupt-Longemer : 700-1306 m, 4 pistes de ski alpin / 30 km de pistes de ski de fond,
- La Bresse : 900 - 1100 m, 32 pistes : 60 km de pistes de ski alpin / 50 km de pistes ski de fond.

Renseignements et réservation

EPAF
Service Vacances Famille Loisirs
Tél. : 01 48 59 22 00
Mail : contactvl@epafvacances.fr
Site internet : www.epafvacances.fr

Voir tarifs page 22

MONTAGNE

74 HAUTE-SAVOIE

PENSION COMPLETE

Chamonix

Dans un décor majestueux en plein cœur du massif du Mont-Blanc, à 15 minutes à pied du centre-ville, vous aurez la possibilité de profiter des différents domaines skiables tous à proximité.

Accès

Direction Annecy et Chamonix.

Gare SNCF de Chamonix-Mont-Blanc puis taxi.

Aéroport de Genève à 83 km.

Renseignements et réservation
VTF « Les Econtres »
Code partenaire : 366 812
Tél. : 0 825 813 123
Mail : vtfchamonix@vtf-vacances.com
Site internet :
www.vtf-vacances.com
Voir tarifs page 23

Hébergement

40 chambres de 2 à 5 personnes avec sanitaires complets, réparties en 2 chalets, une salle de restaurant, un bar avec terrasse, un salon TV avec cheminée. Wifi gratuit.

Animation

- Mini-club 2/6 ans toute la saison
- Maxi-club gratuit 6/12 ans (vacances scolaires)
- Espace forme (sauna, hammam, jacuzzi) en accès libre.

Domaine skiable

- Ski de piste : massif de 140 km de 1900 à 3330 m. Plus de 150 pistes balisées et 58 remontées. Navettes stations gratuites.
- Ski de fond : pistes tracées à Argentière et Chamonix.

MONTAGNE

39 JURA

LOCATION PENSION

Prémanon

Classée « pays de neige », la station des Rousses est située au cœur du Parc naturel régional du Haut-Jura. Profitez d'une multitude d'activités dans un environnement typiquement jurassien.

Accès

RN 45 à 45 km de Genève.

Gare de Morez (10 km) et Bellegarde (59 km).

Renseignements et réservation
VVF Villages
Code partenaire : 1276622
Tél. : 04 73 43 00 58
Mail : collectivites@vvfvillages.fr
Site internet : www.vvf-villages.fr
Voir tarifs page 23

Hébergement

46 logements desservis par ascenseur.
En pension, les chambres sont équipées d'une salle d'eau, WC et d'un petit réfrigérateur.
En location, les appartements disposent d'un espace cuisine, salle d'eau, WC et terrasse en balcon (pour la majorité).

Animation

- Animations familiales et clubs enfants 3/6 ans (toute la saison)
- Club enfants 7/10 ans (vacances colaires)
- Club ados 11/14 ans et 15/17 ans (vacances scolaires)
- Piscine intérieure chauffée
- Espace forme en accès libre

Domaine skiable

- Ski nordique à 800 m du village, 220 km de pistes nordiques dont 2 pistes nocturnes.
- Ski alpin : domaine le plus proche « Les Jouvencelles » à 3 km. 40 km de pistes réparties sur 4 domaines de 1120 à 1680 m, dont une en Suisse.
- Raquettes : 10 km de pistes balisées. Navette intercommunale gratuite.

MONTAGNE

73 SAVOIE

LOCATION

Accès

A6 Lyon, A42 Chambéry/ Grenoble.

Gare Saint-Jean-de-Maurienne.

Renseignements et réservation

Goélia

Identifiant : Aguesseau
Code partenaire : 75116
Tél. : 01 60 76 60 19
Mail : ce@goelia.com
Site internet : www.goelia.com

Voir tarifs page 24

St-Jean-d'Arves

Station familiale dans les Alpes !

Situé entre 1400 et 2600 m d'altitude, La Maurienne est la dernière vallée sauvage des Alpes.

Ouvert à 360° sur la montagne, Saint-Jean-d'Arves est un village qui fait partie du domaine skiable « Les Sybelles » avec commerces et boutiques de sport, restaurants, ESF...

Hébergement

Entre authenticité et modernité, la résidence des Ecourts vous accueille dans 27 petits chalets en bois de 5 appartements chacun (certains avec ascenseurs) tous orientés plein sud.

Services et infrastructure

Casiers à ski, piscine extérieure chauffée (selon conditions climatiques) et un espace forme en accès gratuit (sauna, hammam et salle de fitness) et parking extérieur. Accès wifi gratuit à la réception.

Loisirs à proximité (payant)

Randonnées en raquettes, ski de fond, monoski, télémark, Snow Park, easy Park (pour les débutants), boardercross.

Domaine skiable

- Domaine « Les Sybelles » : 310 km de pistes sur 6 stations inter-connectées dont St Jean-d'Arves, Le Corbier, la Toussuire et St-Sorlin-d'Arves.
- 45 remontées mécaniques sur 1100 m de dénivellation.

MONTAGNE

73 SAVOIE

PENSION COMPLETE

Accès

Champagny-en-Vanoise, à 20 mn. Véhicule conseillé.

Gare TGV de Moutiers à 25 km.

Aéroport de Chambéry à 110 km.

Renseignements et réservation

IGESA

Tél. : 04 95 55 20 20
Mail : pralognan@igesa.fr
Site internet : www.igesa.fr

Voir tarifs page 23

Pralognan-la-Vanoise

subvention neige

Au cœur du Parc de la Vanoise, à 45 min de Courchevel et 40 min de La Plagne, Pralognan est un village de montagne, à environ 1500 m, vivant et chaleureux. L'occasion rêvée pour se balader et s'oxygéner.

Hébergement

80 chambres (dont 3 accessibles aux personnes à mobilité réduite) avec TV. Chambres de 2 à 5 personnes. Ascenseur dans le bâtiment principal, restaurant, bar* avec terrasse. Laverie, casiers à ski, 1 parking couvert et fermé* et 1 parking extérieur.
*payant

Animation (payant)

- Clubs enfants de 18 mois (payant de 18 mois à 2 ans) à 5 ans (toute la saison) et de 6 à 15 ans (vacances scolaires).
- En soirée : jeux, cabaret, spectacles, soirées dansantes.
- Payant : activités hors ski dans la station (raquettes, traîneaux, complexe sports et détente, piscine).

Domaine skiable

- 24 km de pistes de ski alpin et 26 km de pistes de ski de fond.
- Accès des pistes à 100 m de l'hôtel club.

MONTAGNE

73 SAVOIE

PENSION COMPLETE

La Plagne-Montalbert

Une situation privilégiée à 1630 m d'altitude, départ ski aux pieds pour rejoindre le grand domaine de La Plagne avec accès direct par télésiège.

subvention neige

Hébergement

89 chambres, dont certaines se regroupent et peuvent accueillir jusqu'à 8 personnes. Bar avec terrasse et cheminée, salon TV, salle de restaurant panoramique, espace région, bibliothèque, parking extérieur, Wifi gratuit.

Services et infrastructures

Wifi gratuit, bar avec terrasse, salon TV, salle de restaurant, bibliothèque, espace forme (sauna, hammam).

Accès

RN 90 sortie Aime, direction Plagne-Montalbert en passant par Longefoy et Montalbert et s'arrêter au "Dou de la Ramaz". Voiture conseillée.

Gare SNCF d'Aime puis taxi ou bus - autocar.

Renseignements et réservation
VTF
Code partenaire : 366 812
Tél. : 0825 813 123
Mail : vtflaplagne@vtf-vacances.com
Site internet : www.vtf-vacances.com

Voir tarifs page 23

Loisirs et animation

- Club enfants de 3 mois à 6 ans (toute la saison) et club ados 6/12 (vacances scolaires).
- Balades en raquettes, randonnées, espace forme (sauna et hammam), gym d'éveil, ping-pong, billard, balades, soirées animées.

Domaine skiable

- Le domaine de La Plagne relie 10 stations de 1250 à 3250 m.
- 134 pistes sur 225 km de pistes.
- 105 remontées mécaniques.
- Location matériel directement à la résidence et départ ESF devant le village vacances.

MONTAGNE

73 SAVOIE

LOCATION

Le Grand Val-Cenis

subvention neige

Au cœur du Parc National de la Vanoise, dévalez les pistes au cœur des grands espaces du massif alpin, découvrez les bois enneigés en raquettes, vivez des moments inoubliables au cœur des plus hauts sommets d'Europe.

Hébergement

Composé de 2 VVF Villages : « Rive Droite » et « Rive Gauche » à 450 m l'un de l'autre. Logements rénovés du studio 2 personnes au 3 pièces 7 pers., parking, bar et restaurant, local à skis.

Accès

A43 en direction de Turin, sortie Modane puis RN6 jusqu'à Val Cenis.

Gare de Modane à 25 km. Liaison régulière en car depuis la gare de Modane.

Renseignements et réservation
VVF Villages
Code partenaire : 1276622
Tél. : 04 73 43 00 58
Mail : collectivites@vvfvillages.fr
Site internet : www.vvf-villages.fr

Voir tarifs page 24

Loisirs et animation

- Club enfants de 3 mois à 6 ans (toute la saison).
- Clubs enfants de 7 à 17 ans (vacances scolaires).
- Bibliothèque, espace détente, accès gratuit à la piscine couverte et à la patinoire de la station (location patins non incluse), VVF Villages accompagne vos enfants aux cours de ski alpin ESF toute la saison !

Domaine skiable

- Départ ski aux pieds selon enneigement.
- Ski alpin : 125 km de pistes, espace débutant et ski nocturne en vacs scolaire.
- Ski de fond : 133 km de pistes labellisées « Nordic France ».
- Nouvelles glisses : snowpark, boardercross, stade de slalom et airbag freestyle.
- Sortie raquettes.

MONTAGNE

05 HAUTES-ALPES

LOCATION

Les Orres

Une résidence, grand confort, aux pieds des pistes à 1800 m d'altitude à Bois Méans, avec des appartements modernes et très bien équipés.

Départ ski aux pieds.

subvention neige

Accès

Depuis le nord : sortie autoroute Grenoble puis soit N85 soit N75. Depuis le sud : autoroute A51 jusqu'à La Saulce-Tallard puis N94 et ensuite D40 direction Les Orres.

Gare d'Embrun 18 km.

Aéroport de Grenoble (150 km)
Aéroport de Marseille (220 km)

Renseignements et réservation

VTF
Code partenaire : 366 812
Tél. : 0 825 813 123
Mail : vtflesorres@vtf-vacances.com
Site internet : www.vtf-vacances.com

Voir tarifs page 25

Hébergement

Résidence de 115 appartements de 4 à 8 pers. tous équipés avec balcon ou terrasse, cuisine et TV écran plat (payant), salle de bains avec baignoire et WC.
Accueil, salle de petit-déjeuner, prêt d'appareil à raclette ou pierrade, jeux de société, fer et table à repasser.

Domaine skiable

- 1170 m de dénivelé, 100 km de pistes répartis sur 37 pistes desservies par 19 remontées mécaniques, un snowpark. Pour le ski de fond, 35 km de pistes balisées.
- Club de ski Piou-piou, magasin de location et école de ski au pied de la résidence.
- Forfaits 6 jours sur place à tarifs préférentiels.

Loisirs et animation

- Club enfants gratuit 3/12 ans (vacances scolaires). Accompagnement des enfants aux cours de ski, à 50 m de la résidence, pendant la période d'ouverture des clubs.
- 5 rendez-vous animation avec pot d'accueil, balade découverte de la station, soirée jeux, réveil musculaire. Multitudes d'activités de glisse (payant). Piscine intérieure chauffée.

MONTAGNE

05 HAUTES-ALPES

TOUT COMPRIS

Orcières 1850

Séjour neige « vrai tout compris » en pension complète, forfait (6 jours de ski alpin et de fond - 5 jours du 01 au 07/01) et matériel ski, animations, clubs enfants.

Située dans le massif des Ecrins, la station d'Orcières 1850 est l'une des plus enneigées et ensoleillées des Hautes-Alpes. A la fois familiale et sportive, elle associe l'ambiance des hauts sommets à toutes les glisses.

Accès

Par la route Napoléon et la D944

Gap à 38 km

Aéroport Marseille-Provence-Orcières-Merlette, navette "Blanche".

Renseignements et réservation

Les Villages Clubs du Soleil
Code partenaire : 532545
Tél. : 04 91 04 20 56
Site internet : www.lesvillagesclubsdusoleil.com
Réservation conseillée avant le 30 novembre 2016

Voir tarifs page 24

Hébergement

- Village-club*** disposant de chambres rénovées de 2 à 5 personnes, exposées plein sud, avec douche, sèche-cheveux, WC, téléphone et TV écran plat.
- Restauration (en pension complète) en buffet à volonté. Réveillons de Noël et Nouvel An inclus. Dîners thématiques et repas montagne 1 fois par semaine.

Animation

- Clubs enfants de 3 mois à 17 ans inclus à la journée ou demi-journée selon âge et période. Jardin des neiges 3 à 5 ans inclus pour les débutants. Randonnées (raquettes jour ou 1/2 journée), espace détente de 200 m² avec sauna, hammam et bain à remous (accès +16 ans et fermé le week-end).
- Piscine tropicale et patinoire olympique de la station, en accès illimité.
- Soirées et spectacles.

Domaine skiable

Domaine d'Orcières + 1 journée gratuite Joker sur la station familiale de Serre-Eyraud.

- Ski de piste : 100 km de pistes, 30 canons à neige.
- Ski de fond : 5 km.

MONTAGNE

63 PUY-DE-DÔME

PENSION COMPLETE

Saint-Sauves

subvention neige

St-Sauves est situé à quelques kilomètres de la station du Mont-Dore, qui offre un domaine skiable de 85 km grâce à la jonction avec Super-Besse.

Accès

A 7 km de la Bourboule, 57 km de Clermont, 17 km du Puy de Sancy.

A 2,5 km de la gare SNCF de La Queille (transfert payant sur réservation jusqu'au village de vacances).

Renseignements et réservation

Fondation d'Aguesseau
Tél. : 01 44 77 98 71
Mail : svf@fda-fr.org
Site internet :
www.vtf-vacances.com

Hébergement

Village de vacances de 84 chambres de 2 personnes se regroupant par 2 pour former des appartements de 4 personnes avec balcon. Salle de restaurant, bar, salles d'animation, salons, parking extérieur. Piscine couverte et chauffée
Wifi gratuit à l'accueil.

Loisirs et animation

- Club enfants de 3 mois à 6 ans tout l'hiver et de 6 à 12 ans (vac. scolaires).
- Spectacle. Remise en forme aux Thermes de la Bourboule à 7 km.

Domaine skiable

- **Ski alpin :** à 14 km, 42 km de pistes, 1 piste de luge sécurisée, 1 espace "Bosses", 1 Snow Park.
- **Ski de fond :** 25,5 km de pistes et 4 itinéraires de liaison (au Capucin et au pied du Sancy).
- Navettes gratuites pour les pistes (à Noël, Nouvel An et février).

PACK FAMILLE VTF

Offre spéciale Pack Famille

Du 04 février au 04 mars 2017

- Tarifs en pension complète avant subvention Neige selon QF (voir p. 26 à 28)
- **1179 €** pour 2 adultes et 2 enfants de -16 ans ou
- **1070 €** pour 1 adulte et 3 enfants de -16 ans
- Personne supplémentaire (2 maximum) : 1 adulte à partir de 16 ans : **250 €**, 1 enfant de -16 ans : **100 €**
- **Nombre de places limitées et inscription avant le 25 novembre 2016 auprès de la Fondation d'Aguesseau**

MONTAGNE

63 PUY-DE-DÔME

LOCATION

Super-Besse

subvention neige

Situé à 500 m des pistes et surplombant la station dynamique, le village de vacances de Super-Besse fraîchement rénové offre une quantité d'activités innovantes !

Accès

Rejoindre Clermont-Ferrand ou le Sancy

Gare de Clermont-Ferrand à 56 km

Renseignements et réservation

VVF Villages
Code partenaire : 1276622
Tél. : 04 73 43 00 58
Mail : collectivites@vvfvillages.fr
Site internet : www.vvf-villages.fr

Voir tarifs page 24

Hébergement

68 appartements rénovés avec petite loggia, répartis en 2 bâtiments de 4 étages, desservis par ascenseurs, comprenant un espace cuisine d'une salle de bain (baignoire, lavabo) et WC. Prêt de kit bébé sur réservation.

Animation

A certaines dates :

- Clubs enfants de 3 à 6 ans toute la saison, de 7 à 10 ans pendant les vacances scolaires.
- Clubs ados de 11 à 14 ans et de 15 à 17 ans pendant les vacances scolaires.
- Piscine intérieure chauffée de la station à 600 m (payant).
- 1 journée familiale et animation familles et adultes en après-midi et en soirée.

Domaine skiable

- 120 km piste de ski de fond, 20 km d'itinéraires damés et tracés pour les raquettes.
- Luge , ski de rando, snow kite et quad hivernal.
- Un snowpark, un boarder-cross, un espace free-style-jump.
- Pour les débutants et les enfants, un espace de découverte (composé d'un télésiège, six téléskis et un tapis) permet d'apprendre et de progresser dans la pratique du ski.

MONTAGNE

66 PYRÉNÉES-ORIENTALES

PENSION COMPLETE

Accès

87 km de Perpignan (RN 116), 185 km de Toulouse (RN20) par le tunnel de Puy Morens, 120 km de Carcassonne par les gorges de l'Aude.

Gare SNCF Latour de Carol/ Font Romeu-Odeillo-Via.

Aéroport de Perpignan/Rivesaltes, de Carcassonne ou de Toulouse.

Renseignements et réservation
Fondation Jean Moulin
Tél. : 04 68 30 16 01
Mail : fjm.ecureuils@orange.fr
Site internet :
www.fondationjeanmoulin.fr

Voir tarifs page 25

Font-Romeu

Au cœur de la Cerdagne, la résidence hôtelière « Les Ecureuils » vous accueille à 1800 m, à la lisière d'une forêt du Parc naturel régional des Pyrénées Catalanes.

subvention neige

Hébergement

52 chambres familiales avec terrasse privative ou balcon, dont 2 accessibles aux personnes à mobilité réduite. Exposées plein sud avec vue imprenable sur la chaîne des Pyrénées.

Services et infrastructures

- Accès Wifi et TV dans les chambres
- Service navette payante au pied des pistes
- Bar convivial pour les animations avec terrasse panoramique
- Salle de restaurant
- Rangements individuels pour ski
- Parking fermé payant
- Lingerie

Loisirs et animation

- Club enfant gratuit pour les 4-10 ans pendant les vacances scolaires
- Animations en journée et en soirée
- Salle de jeux avec billard, salle TV

Domaine skiable

- Située entre 1800 et 2200 m d'altitude, la station Font-Romeu comprend 500 canons à neige, 58 km de pistes alpines et 111 km de tracés de ski nordique.

A proximité : randonnées en raquettes ou pédestres, activités à forte sensation, bains d'eau chaude...

MONTAGNE

65 HAUTES-PYRÉNÉES

LOCATION PENSION

Accès

80 km de Tarbes (A64 puis RD929), 110 km de Pau, 170 km de Toulouse.

Gare SNCF de Tarbes ou Lannemezan/ correspondance Saint-Lary par autocar (arrêt Néouvielle).

Aéroport de Tarbes, Pau ou Toulouse.

Renseignements et réservation
Fondation Jean Moulin
Tél. : 05 62 39 43 88
Mail : fjmleneouvielle@orange.fr
Site internet :
www.fondationjeanmoulin.fr

Voir tarifs page 25

Saint-Lary

Au cœur de la vallée d'Aure, la résidence hôtelière « Le Néouvielle » vous accueille à Saint Lary, authentique village pyrénéen à l'atmosphère chaleureuse faisant parti des premières stations de ski des Pyrénées.

subvention neige

Hébergement

- 27 chambres avec balcon dont 23 familiales et 2 accessibles aux personnes à mobilité réduite.
- Studios 4 et 6 places meublés et équipés.

Services et infrastructures

- Service de navette vers la télécabine et téléphérique
- Accès wifi et TV dans les chambres
- Local aménagé aux pieds des pistes
- Salle de restauration, bar
- Parking
- Lingerie

Loisirs et animation

- Club enfant de 4 à 9 ans (vacances scolaires).
- Animations en journées et en soirée.
- Salle de TV.
- Salle de jeux.
- Activités à proximité : ski de piste, de fond ou snowboard, raquettes à neige, canyoning, escalade, VTT, randonnées, parapente, parcours aventure...

Domaine skiable

Espace dans le village pour découvrir les premières sensations de glisse : jardin des neiges, pistes de luge et kidpark. Vous accèderez aux pistes grâce au téléphérique du village.

Vacances de Noël

Du samedi 17 décembre 2016 au mardi 3 janvier 2017

Vacances d'hiver

- **Zone A** : du samedi 18 février au lundi 6 mars 2017
- **Zone B** : du samedi 11 février au lundi 27 février 2017
- **Zone C** : du samedi 4 février au lundi 20 février 2017

Vacances de printemps

- **Zone A** : du samedi 15 avril au mardi 2 mai 2017
- **Zone B** : du samedi 8 avril au lundi 24 avril 2017
- **Zone C** : du samedi 1er avril au mardi 18 avril 2017

- **Zone A :** Besançon, Bordeaux, Clermont-Ferrand, Dijon, Grenoble, Limoges, Lyon, Poitiers
- **Zone B :** Aix-Marseille, Amiens, Caen, Lille, Nancy-Metz, Nantes, Nice, Orléans-Tours, Reims, Rennes, Rouen, Strasbourg
- **Zone C :** Créteil, Montpellier, Paris, Toulouse, Versailles
- **Corse :** pour les enfants faisant partie de l'académie Corse, nous vous invitons à prendre connaissance des dates de vacances directement sur le site de votre académie

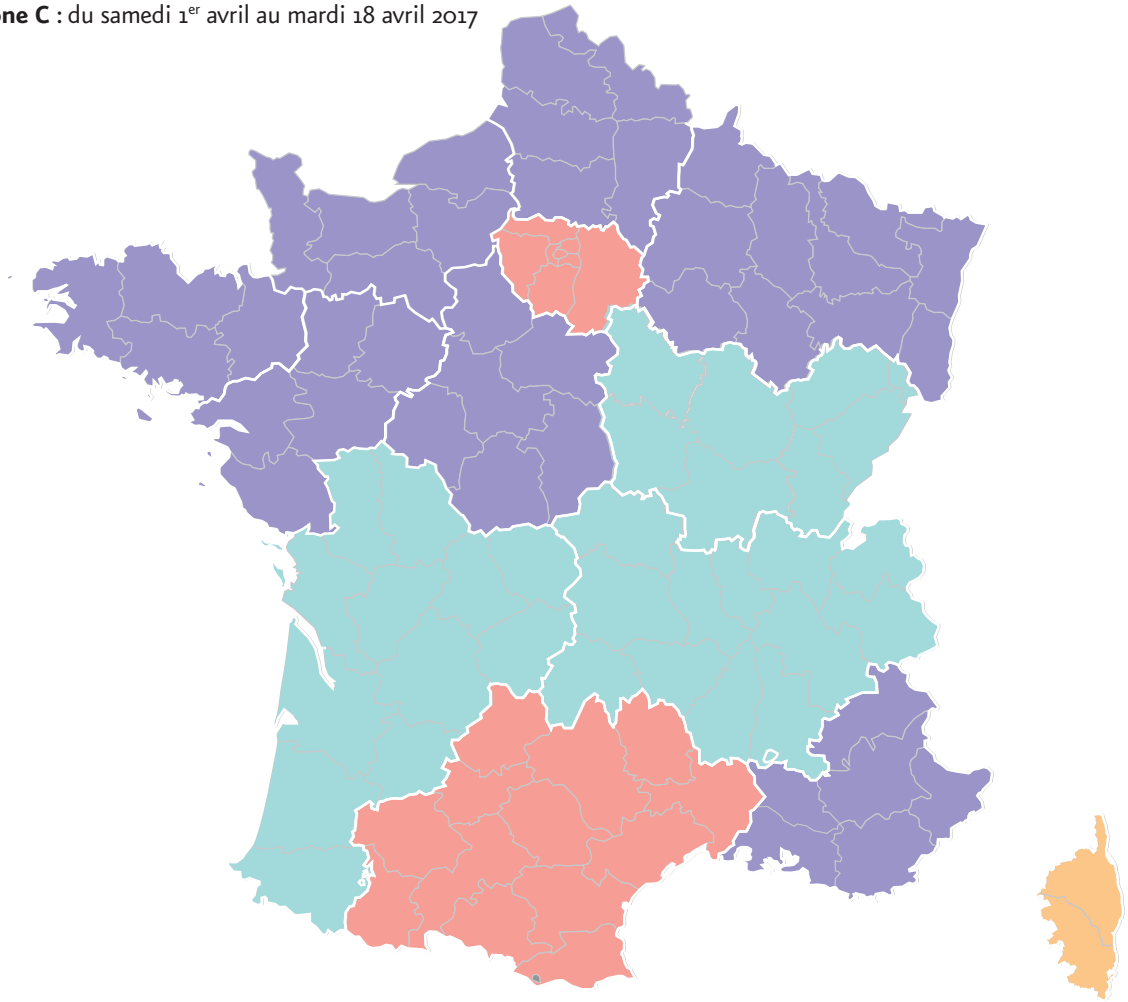

PARIS (page 12)

TARIFS VALABLES JUSQU'AU 31/12/2016 ET SUSCEPTIBLES D'AUGMENTER APRÈS CETTE DATE

Tarif par chambre et par nuit*		Résidence Descartes	Résidence Voltaire et Diderot
Mission*	Chambre simple	50,70	50,70
	Chambre double	58,70	58,70
Agrément**	Chambre simple	55,50	55,10
	Chambre double	64,10	64,10
	Chambre triple	-	72,60

*Mission : tarif appliqué dans le cadre d'un déplacement professionnel (sur présentation d'un ordre de mission)
**Agrément : tarif appliqué dans le cadre d'un déplacement personnel et/ou de loisirs

- Petit déjeuner : 4,70 €/pers./jour
- Parking/nuit : 7,10 €
- **Le prix comprend** : l'hébergement en chambre pour 1 nuit, la TV, le linge de lit et de toilette.
- **Le prix ne comprend pas** : la taxe de séjour, les petits-déjeuners et repas.

SAINT-MARTIN-DE-LA-PLACE (page 13)

Tarifs par personne et par jour (4 nuits et plus)	Chambre standard				Chambre confort			
	Pension complète	Supl chambre individuelle	Demi-pension	Supl chambre individuelle	Pension complète	Supl chambre individuelle	Demi-pension	Supl chambre individuelle
15/10 au 10/12/16 06/02 au 31/03/17	53	10	43	10	56	12	47	12
01/04 au 02/06/17	59	16	47	16	62	16	50	16

Taxe de séjour : 0,75 €/jour/adulte - **Tarifs enfants :** -50% de 8 à 15 ans et -60% de 3 à 7 ans. Gratuit pour les enfants de -3 ans

SAINT-JEAN-DE-LUZ (page 13)

Tarifs par personne et par semaine	19/12 au 26/12		26/12 au 02/01		25/03 au 01/04	
	Pension complète	Demi-pension	Pension complète	Demi-pension	Pension complète	Demi-pension
Adulte et enfant à partir de 16 ans	412	346	399	333	347	284
Enfant de 12 à 15 ans	392	311	379	299	312	255
Enfant de 4 à 11 ans	330	277	319	266	277	227
Enfant de 2 à 3 ans	247	207	239	200	208	170

Le prix comprend : l'hébergement en PC ou DP pour 7 nuits, le linge de lit et de toilette, l'accès à la salle de remise en forme et au hammam, les animations et activités comme mentionnées. **Le prix ne comprend pas** : la caution, la taxe de séjour, les animations et activités payantes, le supplément chambre individuelle. Enfants -2 ans : gratuit.

Tarifs par logement et par semaine	19/12 au 26/12	26/12 au 02/01	11/02 au 25/02	25/03 au 01/04	01/04 au 08/04 22/04 au 29/04	08/04 au 22/04
2 pièces 2 adultes + 1 enfant -10 ans	319	306	322	296	412	452
2 pièces 3 adultes + 1 enfant -10 ans	399	386	379	347	466	512
3 pièces 4 adultes + 1 enfant -10 ans	472	446	436	378	512	599

Le prix comprend : la location du logement pour 7 nuits, le linge de lit, les animations et activités comme mentionnées.
Le prix ne comprend pas : la caution, la taxe de séjour, les repas, les animations et activités payantes.

GERARDMER (page 14)

Tarifs par personne et par semaine - subvention neige incluse - pension complète			
Fermeture du 02 au 14 janvier	14/01 - 04 /02 04/03 - 01/04	26/12/16- 02/01/17 04/02 - 11/02 25/02 - 04/03	11/02 - 25/05
Adulte et enfant à partir de 15 ans	314	409	473
Enfant de 10 à 14 ans	256	261	302
Enfant de 4 à 9 ans*	236	242	278
Enfant de 2 à 3 ans*	80	81	92
Enfant de - 2 ans	gratuit	gratuit	gratuit

Le prix comprend : l'hébergement en pension complète pour 7 nuits, le linge de lit et de toilette, les animations et activités comme mentionnées.
Le prix ne comprend pas : la caution, la taxe de séjour, les animations et activités payantes, le supplément chambre individuelle.
* **Enfant de 2 à -6 ans :** gratuit sauf période de vacances scolaires d'hiver, fêtes de fin d'année. **Enfant de -2 ans :** gratuit

STRASBOURG (page 14)

Tarif par logement et par nuit	29/10 au 19/11	20/11 au 02/01	03/01 au 24/03	25/03 au 25/04	26/04 au 01/05
Roulotte 4 pers.	53,10	89,10	53,10	58,50	63
Mobile-home cottage 6 pers.	56,70	98,10	56,70	66,60	73,80
Chalet Indigo 6 pers.	71,10	108	71,10	81	89,10
A partir de 7 nuits	- 30 %	- 20 %	- 30 %	- 30 %	- 30 %

Jour d'arrivée et départ libre - Heure d'arrivée : 16h / Heure de départ : 10h
Le prix comprend : la location du logement par nuit, le linge de lit et de toilette, 1 voiture par emplacement. Frais de dossier offerts.
Le prix ne comprend pas, à régler sur place : la caution (90 €), la taxe de séjour, les repas, les transports, les autres prestations payantes.
Possibilité de séjour à la semaine : tarifs sur demande. Animaux vaccinés et tenus en laisse acceptés, 1 seul par emplacement (au-delà payant).

PREMANON (page 15)

Tarifs par personne et par semaine - avant subvention Neige selon QF (voir pages 26 à 28)

	19/12 au 26/12		26/12 au 02/01		02/01 au 07/01*		07/01 au 14/01 18/03 au 25/03		14/01 au 28/01 11/03 au 18/03		28/01 au 04/02 04/03 au 11/03		04/02 au 11/02 25/02 au 04/03		11/02 au 25/02	
	Pension complète	Demi-pension	Pension complète	Demi-pension	Pension complète	Demi-pension	Pension complète	Demi-pension	Pension complète	Demi-pension	Pension complète	Demi-pension	Pension complète	Demi-pension	Pension complète	Demi-pension
Adulte et enfant à partir de 16 ans	508	443	495	430	220	176	308	246	351	290	388	326	553	488	591	525
Enfant de 12 à 15 ans	457	398	445	387	198	158	277	222	316	261	349	294	498	439	531	473
Enfant de 4 à 11 ans	406	354	396	344	176	141	246	197	281	232	310	261	443	391	472	420
Enfant de 2 à 3 ans	305	266	297	258	132	106	185	148	211	174	233	196	332	293	354	315

- **Le prix comprend** : l'hébergement en pension complète ou demi-pension pour 7 nuits, le linge de lit et de toilette, l'accès à l'espace forme, les animations et activités comme mentionnées.
- **Le prix ne comprend pas** : la caution, la taxe de séjour, les animations et activités payantes, le supplément chambre individuelle.

* Du 02 au 07/01 : séjour de 6 jours/5 nuits

Tarifs par logement et par semaine - avant subvention Neige selon QF (voir pages 26 à 28)

	19/12 au 26/12	26/12 au 02/01	02/01 au 07/01*	07/01 au 14/01 18/03 au 25/03	14/01 au 28/01 11/03 au 18/03	28/01 au 04/02 04/03 au 11/03	04/02 au 11/02 25/02 au 04/03	11/02 au 25/02
2 pièces 4 ou studio 5 pers.	827	794	198	277	308	339	799	883
2 pièces 5 pers.	892	963	233	326	351	413	910	985

- **Le prix comprend** : la location du logement pour 7 nuits, le linge de lit, l'accès à l'espace forme, les animations et activités comme mentionnées.
- **Le prix ne comprend pas** : la caution, la taxe de séjour, les repas, les animations et activités payantes.

* Du 02 au 07/01 : séjour de 6 jours/5 nuits

CHAMONIX (page 15)

Tarifs par personne et par semaine en pension complète - avant subvention Neige selon QF (voir pages 26 à 28)

			Adultes	11 à -16 ans	6 à -11 ans	3 à -6 ans	1 à -3 ans	-1 an
Noël	18/12 au 25/12		379	341	303	227	76	GRATUIT
Jour de l'An	25/12 au 01/01	R1	497	447	398	298	99	
		R2	539	485	431	323	108	
Février	PROMO 04/02 au 11/02 - 25/02 au 04/03		541	486	432	324	108	
	11/02 au 25/02	R1	555	500	444	333	111	
		R2	602	542	482	361	120	
Hors vacances scolaires	01/01 au 08/01		322	290	257	193	65	
	08/01 au 14/01		284	256	227	170	57	
	14/01 au 21/01 - 18/03 au 25/03		379	341	303	227	76	
	21/01 au 04/02 - 04/03 au 18/03		408	368	326	244	82	
	25/03 au 01/04		284	208		94		
Pâques	01/04 au 08/04 - 22/04 au 29/04		322	208		Gratuit (offre limitée à 1 gratuité enfant par famille - Les enfants de 1 à -6ans) : 98€		
	08/04 au 22/04		366	208				

Quotient familial : R1 : QF < 640 € R2 : QF > 640 €

PRALOGNAN (page 16)

Tarifs par personne et par semaine en pension complète - avant subvention Neige selon QF (voir pages 26 à 28)

	18/12 au 26/12/16 * 28/01 au 04/02 04/03 au 11/03	26/12 au 02/01/17	02/01 au 07/01**	07/01 au 28/01 11/03 au 15/04	04/02 au 11/02 25/02 au 04/03	11/02 au 25/02
Adulte et enfant à partir de 16 ans	358	403	224	314	426	448
Enfant de 12 à -16 ans	287	323	179	251	340	358
Enfant de 6 à -12 ans	251	282	157	220	298	314
Enfant de 2 à -6 ans***	179	202	112	157	213	224

- Supplément chambre individuelle : 8 euros/jour/pers.
- Offert sur tout le séjour dès la 2e semaine consécutive (excepté du 18/12/16 au 02/01/17)

* Séjour Noël 8 jours au prix de 7 du dimanche 18/12 au lundi 26/12/16
** Séjour de 6 jours/5 nuits du lundi 02/01 au samedi 07/01/17 (2 sorties raquettes incluses par adulte)
*** Enfants de 2 à -6 ans gratuit hors vacances scolaires
Enfants -2 ans : gratuit

LA PLAGNE-MONTALBERT (page 17)

Tarifs par personne et par semaine en pension complète - avant subvention Neige selon QF (voir pages 26 à 28)

			Adultes +16 ans	11 à -16 ans	6 à -11 ans	3 à -6 ans	1 à -3 ans	-1 an
Noël	18 au 25/12/16		455	409	364	273	182	GRATUIT
Jour de l'An	25/12/16 au 01/01	R1	547	492	438	328	219	
		R2	593	534	474	356	237	
Février	04 au 11/02, 25/02 au 04/03	R1	630	567	504	378	252	
		R2	683	615	546	410	273	
	11 au 25/02	R1	663	597	530	398	265	
		R2	719	647	575	431	288	
Hors vacances scolaires	01 au 08/01		379	341	303	227	152	
	08 au 14/01 - P'tits loups		284	256	227	GRATUIT*		
	14 au 21/01, 18 au 25/03 - P'tits loups		379	341	303			
	21/01 au 04/02, 04 au 18/03		408	368	326	244	163	
	25/03 au 01/04 - Petit prix		284	208		94		
Pâques	01/04 au 22/04		417	218		GRATUIT*		

* **Gratuit : offre limitée à 1 gratuité enfant par famille - les enfants de 1 à -6 ans suivants : 98 € - Quotient familial:** R1=QF<640 €, R2=QF>640 €

SAINT-JEAN-D'ARVES (LES ECOURTS) (page 16)

Tarifs par logement et par semaine

	17/12 au 26/12*	26/12 au 02/01	02/01 au 07/01** 25/03 au 15/04	07/01 au 14/01	14/01 au 21/01 18/03 au 25/03	21/01 au 28/01 11/03 au 18/03	28/01 au 04/02 04/03 au 11/03	04/02 au 11/02	11/02 au 25/02	25/02 au 04/03
2 pièces 4 pers.	349	578	145	155	166	194	264	578	771	630
3 pièces 6 pers.	419	687	166	176	187	219	300	687	912	747

*Evitez les bouchons : arrivée possible sans supplément de prix le vendredi 18/12 entre 16h et 19h. A signaler au moment de votre réservation. ** du 02/01 au 07/01 : séjour de 6 jours/5 nuits
Le prix comprend : la location du logement pour 7 nuits*, l'accès à la piscine extérieure chauffée, sauna, hammam et salle de fitness.
Le prix ne comprend pas : la caution (250 €/logement), la taxe de séjour, les animaux (petits animaux : 39 €/sem ou 5 €/nuit).

LE GRAND VAL-CENIS (page 17)

Tarifs par logement et par semaine - avant subvention Neige selon QF (voir pages 26 à 28)

	19/12 au 26/12	26/12 au 02/01	02/01 au 07/01*	07/01 au 14/01 18/03 au 01/04	14/01 au 28/01 11/03 au 18/03	28/01 au 04/02 04/03 au 11/03	04/02 au 11/02 25/02 au 04/03	11/02 au 25/02
Studio 2 pers.	469	514	158	222	290	320	687	734
Studio 2 adultes + 1 enf ou 2 pièces 3 pers.	651	697	198	277	376	431	925	985
2 pièces 4 pers. ou 2 pièces 5 pers.	866	924	242	339	462	536	1255	1348
2 pièces 6 pers. ou 3 pièces 7 pers.	1055	1139	304	425	548	659	1487	1627

Le prix comprend : la location du logement pour 7 nuits*, le linge de lit, accès à l'espace forme, les animations et activités comme mentionnées.
Le prix ne comprend pas : la caution, la taxe de séjour, les repas, les animations et activités payantes.

* du 02/01 au 07/01 : séjour de 6 jours/5 nuits

ORCIÈRES 1850 (page 18)

Tarifs par personne et par semaine - Formule Tout Compris

	18/12 au 25/12	25/12 au 01/01	01/01 au 07/01*	07/01 au 14/01	14/01 au 28/01	28/01 au 04/02	04/02 au 11/02	11/02 au 25/02	25/02 au 04/03	04/03 au 18/03	18/03 au 25/03	25/03 au 01/04	01/04 au 08/04	08/04 au 15/04
Adulte + 13 ans	725	899	449	513	576	639	936	977	936	680	612	626	594	581
Enfant de 6 à -13 ans	567	702	351	387	432	477	729	761	729	509	459	468	464	455
Enfant de 2 à -6 ans	509	629	315	359	405	446	657	684	657	477	428	437	414	405
Enfant de 3 mois à - 2 ans	288	359	179	207	230	257	374	392	374	269	243	252	239	234

*Séjour 8 jours/7 nuits du samedi au samedi sauf du 01/01 au 07/01 = 7 jours/6 nuits

- **Prix en € par personne pour une occupation de 2 à 5 personnes dans le même logement (selon disponibilités)**
  Le logement est attribué en fonction de la composition familiale. Les enfants de moins de 13 ans logent obligatoirement dans le logement des parents
- **Réductions**
  - 5% à partir de 4 personnes dans le même logement hors vacances scolaires françaises métropole (sauf logement 2 pièces 6 pers)
  PROMO Early-booking : réservez jusqu'au 15 octobre et bénéficiez de **100 € de réduction supplémentaire par dossier, valable** y compris vacances scolaires
- **Sur demande et suivant disponibilité**
  + 5% logement deux pièces pour 6 personnes
  + 10% pour 2 personnes dans un logement de 4 ou 5 personnes
  Possibilité de chambre pour une personne selon disponibilité : tarifs adultes + 20%.
- **Ajouter par dossier**

Frais de dossier: 29 € par dossier (5 personnes maximum).
Taxes de séjour
Package Assurance Annulation & Rapatriement et Garantie Neige : 75 € par dossier de 5 personnes maximum
Caution : 230 € par logement à régler sur place en début de séjour.

SUPER-BESSE (page 19)

Tarifs par logement et par semaine - avant subvention Neige selon QF (voir p 26 à 28)

	19/12 au 26/12	26/12 au 02/01	02/01 au 07/01*	07/01 au 14/01 18/03 au 25/03	14/01 au 28/01 11/03 au 18/03	28/01 au 04/02 04/03 au 11/03	04/02 au 11/02 25/02 au 04/03	11/02 au 25/02
Studio 2 pers.	410	475	163	228	259	290	622	669
2 pièces 4 pers. ou 2 pièces 5 pers. ou 2 pièces 6 pers.	677	762	242	339	357	437	976	1031

Le prix comprend : la location du logement pour 7 nuits*, le linge de lit, les animations et activités comme mentionnées.
Le prix ne comprend pas : la caution, la taxe de séjour, les repas, les animations et activités payantes.
* du 02/01 au 07/01 : séjour de 6 jours/5 nuits

LES ORRES (page 18)

Tarifs par personne et par semaine en pension complète - avant subvention Neige selon QF (voir pages 26 à 28)

		Studio 4 pers.	2 pièces 4 pers.	Appart 6 pers.	Duplex 6 pers.	Duplex 3 pièces sup + coin montagne 6 pers.
Noël (dim/dim ou sam/sam)	18 au 25/12/16	654	713	866	934	1138
Jour de l'An	25/12/16 au 01/01	841	900	1130	1189	1393
Hors vacances scolaires	01 au 08/01 - 18 au 25/03	390	416	484	509	679
	08 au 14/01 (7j/6n) - 25/03 au 01/04	339	373	475	501	637
	14 au 28/01, 11 au 18/03	441	467	577	603	764
	28/01 au 04/02 - 04 au 11/03	526	552	662	688	883
Février	04 au 11/02	824	866	1113	1181	1368
	11 au 25/02	1011	1053	1300	1351	1572
	25/02 au 04/03	934	977	1249	1300	1487
Pâques	01 au 15/04	339	373	475	501	637

15% de remise pour tout séjour de 2 semaines consécutives

SAINT-LARY (page 20)

Tarifs par personne en pension complète et par semaine - avant subvention Neige selon QF (voir p 26 à 28)

	03/01 au 20/01 18/03 au 08/04	17/12 au 24/12/16 21/01 au 03/02 06/03 au 17/03	25/12/16 au 02/01/17 04/02 au 05/03
Adulte et enfant à partir de 14 ans	308	364	413
Enfant de 2 à 13 ans	196	231	259
Enfant de -2 ans	Gratuit		

Supplément chambre individuelle : 10 €/jour
Demi-pension (hors vacances scolaires) : déduire 5 € du prix de la pension/jour
Tout chien accepté (pas de condition de poids) : 3 €/jour
Supplément court séjour (1 ou 2 nuits) : 15 €/personne

Le prix comprend : l'hébergement en pension complète (possibilité de demi-pension sur demande) pour 7 nuits, les animations et activités comme mentionnées.
Le prix ne comprend pas : la taxe de séjour, les animaux, les animations et activités payantes, le supplément chambre individuelle.

Tarifs par logement et par semaine - avant subvention Neige selon QF (voir p 26 à 28)

	03/01 au 20/01 18/03 au 08/04	17/12 au 24/12/16 21/01 au 03/02 06/03 au 17/03	25/12/16 au 02/01/17 04/02 au 05/03
Studio 6 personnes	258	452	499
Studio 4 personnes	221	391	439

Le prix comprend : la location du logement pour 7 nuits, les animations et activités comme mentionnées.
Le prix ne comprend pas : la caution, la taxe de séjour, les repas, les animations et activités payantes.

FONT-ROMEU (page 20)

Tarifs par personne en pension complète et par semaine - avant subvention Neige selon QF (voir p 26 à 28)

	03/01 au 13/01 06/03 au 19/03		14/01 au 03/02		17/12/16 au 02/01 04/02 au 05/03	
	Terrasse	Balcon	Terrasse	Balcon	Terrasse	Balcon
Adulte et enfant à partir de 14 ans	322		371	350	420	392
Enfant de 2 à 13 ans	203		238	217	259	238
Enfant de -2 ans	gratuit					

*Supplément chambre individuelle : 10 €/jour
Demi-pension (hors vacances scolaires) : déduire 5 € du prix de la pension/jour
Supplément court séjour (1 ou 2 nuits) : 15 €/personne
Le prix comprend : l'hébergement en pension complète (possibilité de demi-pension sur demande) pour 7 nuits, les animations et activités comme mentionnées.
Le prix ne comprend pas : la taxe de séjour, les animaux, les animations et activités payantes, le supplément chambre individuelle.

Conditions générales

Séjours Vacances Adultes et Familles
Hiver - Printemps 2017

1 • CONDITIONS APPLICABLES AUX CENTRES DE VACANCES DE LA FONDATION D'AGUESSEAU : BELLE-ILE-EN-MER, SAINT-CAST ET VENDRES

1.1 • Qui peut réserver un séjour ?

1.1.1 Les agents du ministère de la Justice
Les prestations proposées dans la brochure « Vacances Adultes et Familles » sont destinées aux agents du ministère de la Justice, actifs, retraités ou en disponibilité sauf pour convenances personnelles (les ouvrants droits), ainsi qu'à leur famille (les ayants droits). Les ayants droits bénéficiant des prestations aux mêmes conditions tarifaires que l'agent sont : le conjoint, le pacsé ou le concubin ou les enfants à charge fiscalement.

1.1.2 Dans certaines conditions leur famille et leurs invités
Peuvent également bénéficier des prestations, mais à des conditions tarifaires spécifiques : les enfants qui ne sont plus à charge fiscalement d'un agent actif ou retraité. Ils ne peuvent pas bénéficier des tarifs préférentiels proposés sur les autres séjours organisés par la Fondation, ni des accords conclus par la Fondation avec des organismes partenaires.

1.1.3 Sont également acceptés dans la limite des disponibilités et à des conditions tarifaires spécifiques **les autres membres de la famille et les amis d'agent en activité ou retraité** qui accompagnent un agent sur son lieu de vacances. Pour le cas particulier de Belle-Ile-mer, l'agent peut partager son appartement dans la limite des lits disponibles avec tout membre de sa famille ou des amis. Lorsqu'un second appartement est nécessaire, la réservation ne pourra être établie au nom de l'agent : elle sera faite au nom et au tarif de l'accompagnant.

1.1.4 Les agents des organismes partenaires : Fondation Jean Moulin, EPAF, IGESA, CNBF, SRIAS
Du fait des conventions spécifiques conclues avec ces organismes les agents des ministères de tutelle bénéficient de tarifs adaptés dans les centres de la Fondation d'Aguesseau. En revanche, ils ne bénéficient pas d'autre promotion, notamment des tarifs spéciaux de basse saison subventionnés par la Fondation à Saint-Cast.

1.1.5 Les agents des autres ministères peuvent également participer aux séjours de vacances gérés par la Fondation à un tarif qui reste encore inférieur à celui habituellement constaté pour la même prestation à la même période mais qui ne bénéficient pas de subvention du ministère de la Justice.

1.2 • Comment réserver ?

1.2.1 Pour les agents du ministère de la Justice et leur famille ou invités :
Aucune réservation n'est enregistrée par téléphone. La réservation est faite à titre personnel par l'agent. Toute réservation faite pour les membres de la famille, pour les amis, ou pour les invités doit être établie sur un bulletin d'inscription séparé. La demande de réservation de l'agent doit impérativement être formulée sur l'imprimé « Bulletin d'inscription Vacances Adultes et Familles », figurant page 27-28, accompagnée des documents ci-dessous :
- Copie du dernier bulletin de salaire ou photocopie de la carte professionnelle et/ou photocopie du titre de pension accompagnée de toute pièce justificative de l'appartenance au ministère de la Justice.
- Copie des pages de l'avis d'imposition 2016 (sur les revenus 2015) sauf pour les personnes relevant du tarif 4. Si les revenus du foyer font l'objet d'impositions séparées (vie maritale) : photocopie de l'ensemble des pages des 2 avis d'imposition 2016.
- Copie des pages du livret de famille si un ou plusieurs enfants participent au séjour.

1.2.2 Pour les agents des organismes partenaires (sauf EPAF pour Saint Cast pour laquelle existe une procédure interne à l'EPAF) ou des autres ministères : aucune réservation n'est enregistrée par téléphone. La demande de réservation de l'agent doit impérativement être formulée sur l'imprimé « Bulletin d'inscription Vacances Adultes et Familles », figurant page 29-30, accompagnée de la copie de la fiche de paie ou du titre de pension justifiant de leur qualité. Les demandes de réservation sont traitées par ordre d'arrivée, cachet de la poste faisant foi.

A qui adresser la demande :

- **Pour l'Hôtel des Bains**
  Fondation d'Aguesseau
  Service Vacances
  10 Rue Pergolèse - 75782 Paris Cedex 16
  Tél. : 01 44 77 98 71 - Fax : 01 44 77 98 65
  Mail : svf@fda-fr.org
- **Pour Souverain et Moulin Luc**
  Fondation d'Aguesseau
  Camping Moulin-Luc
  56360 Le Palais - Belle-Ile-en-Mer
  Tél. : 02 97 31 81 62
  Mail : belle-ile@fda-fr.org
- **Pour Les Lodges Méditerranée**
  Les Lodges Méditerranée
  Chemin des Montilles
  34350 Vendres Plage Ouest
  Tél. : 04 67 39 74 80
  Mail : accueil@lodgesmediterranee.fr

1.3 • Comment calculer son tarif ?

Pour Vendres voir tarifs p.6-7

1.3.1 Pour les agents du ministère de la Justice et leurs familles ou invités
Les tarifs sont déterminés en fonction d'un quotient familial annuel comprenant 4 tranches. Ce quotient familial (QF) est obtenu en divisant le revenu fiscal de référence (RFR) de l'avis d'imposition de l'année 2016 (revenus de 2015) par le nombre de parts figurant dans les tableaux ci-après. En cas de cohabitation maritale, il est fait masse des revenus fiscaux de référence des deux concubins et les parts fiscales sont recalculées comme pour un couple marié. La case T de l'avis d'imposition doit obligatoirement être cochée pour les personnes élevant seules leur(s) enfant(s).

A- Nombre de parts
1 enfant à charge = 2,5 parts
2 enfants à charge = 3 parts
3 enfants à charge = 4 parts
4 enfants à charge = 5 parts

Exemple de calcul de Quotient Familial (QF) annuel pour un couple marié avec 2 enfants à charge ayant un Revenu Fiscal de Référence (RFR) de 30 000 €

QF = RFR / Nombre de parts
QF = 30 000 / 3 = 10 000 €

B- Quotient familial annuel applicable aux agents et à leur famille

Tarif 1	Inférieur ou égal à 12 298 €
Tarif 2	12 299 € à 16 293 €
Tarif 3	16 294 € à 21 614 €
Tarif 4	Supérieur à 21 614 €

C- Conditions particulières
Rappel : la Fondation d'Aguesseau se réserve le droit d'organiser des opérations promotionnelles dans le respect de la réglementation en vigueur. Les tarifs appliqués dans le cadre de ces opérations sont valables pour les seuls agents et uniquement selon les conditions de vente particulières liées à ces opérations et ne peuvent être accordés pour les ventes effectuées en dehors de celles-ci.

1.3.2-Les enfants d'agents décédés, les enfants non à charge d'agents actifs ou retraités, les parents, les beaux-parents, peuvent séjourner à Saint Cast, à Belle-Ile-en-Mer et à Vendres avec application du tarif spécifique dit « Tarif extérieur » (famille et invités) sauf s'ils bénéficient d'un tarif Partenaire ou Autres Ministères.

1.3.3 Pour les agents des organismes partenaires et des autres ministères : consulter sur les grilles de tarifs de Saint Cast et Belle-Ile, la case Tarifs Partenaires et Autres Ministères. Pour Vendres, nous consulter.

1.4 • Comment régler son séjour ?

Après acceptation du dossier, un acompte de 30% du montant du séjour est exigible sous huitaine. Sans réception de l'acompte dans les délais, le dossier est considéré comme annulé. Le règlement de l'acompte se fait obligatoirement par chèque bancaire ou postal libellé à l'ordre de la Fondation d'Aguesseau et adressé pour les séjours à l'Hôtel des Bains de St Cast au service vacances de la Fondation et pour les locations de la Résidence Le Souverain au camping de Moulin Luc (voir les adresses d'expédition indiquées au §1.2). Pour Vendres : les règlements peuvent se faire par chèque à l'ordre des lodges méditerranée ou par carte bancaire.

Chèques Vacances : les chèques vacances sont acceptés en règlement du séjour s'ils sont disponibles à la date d'exigibilité du solde (soit un mois avant le départ). Pour information, l'organisme Extélia, qui vous adressera vos chèques vacances à l'issue de votre épargne aura besoin d'un délai de traitement de 6 semaines minimum entre le dernier prélèvement et la réception des chèques (c'est pourquoi nous vous conseillons de terminer votre épargne en tenant compte de cette contrainte). Par sécurité, ils doivent être adressés par courrier recommandé AR. La partie supérieure et le coin des chèques ne doivent pas être détachés et le nom du bénéficiaire « Fondation d'Aguesseau » doit être porté sur tous les chèques transmis. **Le montant total de la facture doit être réglé au plus tard 1 mois avant l'arrivée à l'établissement**. Si la réservation intervient moins de 1 mois avant le début du séjour, la facture doit obligatoirement être réglée en totalité avant l'arrivée. Tout séjour commencé est dû dans sa totalité, sauf cas de force majeure (voir conditions d'annulation §1.5.3). Hors ces cas, les départs prématurés ainsi que les prestations non utilisées (repas, nuitées) ne donnent lieu à aucun remboursement. Aucune demande de régularisation des frais de séjour n'est acceptée plus d'un mois après la date de fin du séjour.

Pour St Cast, les règlements par carte bancaire ne sont pas possibles. Les règlements doivent se faire uniquement auprès de la fondation d'Aguesseau pour les seuls agents du ministère de la justice et en aucun cas en ligne sur le site internet de VTF.

1.5 • Quelles sont les conséquences d'une modification, interruption ou annulation de séjour ?

1.5.1 Pour modifier un séjour

Les modifications de la date de séjour ou du nombre de participants sont acceptées dans la limite des disponibilités. Aucune modification n'est possible à moins de 15 jours du début de séjour. Un séjour écourté, sauf en cas de force majeure (voir §1.5.3), ne donne lieu à aucun remboursement des prestations non utilisées (repas, nuitées). Toute modification doit faire l'objet d'un courrier, fax ou courriel. La date de modification retenue est celle figurant sur le courrier (cachet de la poste faisant foi), la date d'envoi en entête de fax ou de courriel. En fonction des disponibilités, un nouveau devis est adressé pour validation.

1.5.2 Pour interrompre un séjour

Toute interruption de séjour pour cas de force majeur (voir §1.5.3) dûment justifiée peut donner lieu à remboursement partiel des prestations non utilisées selon la procédure précitée (voir §1.5.1). Aucun séjour écourté pour raison personnelle n'ouvre droit à remboursement. Tout séjour commencé est dû.

1.5.3 Pour annuler un séjour

Toute annulation doit être formulée par téléphone et confirmée par courrier recommandé avec AR adressé à la Fondation d'Aguesseau pour les séjours à l'hôtel des Bains et pour les locations à Belle-Ile-en-Mer. Pour Vendres, le courrier avec A/R doit être adressé aux Lodges Méditerranée. Dans tous les cas, 30 € de frais de dossier restent acquis. Les frais d'annulation sont exigibles, sauf cas de force majeure dûment justifié dans un délai de 10 jours :

- accident ou maladie grave de l'agent, de son conjoint (concubin) ou d'un enfant
- hospitalisation de l'agent, de son conjoint (concubin), ou d'un enfant
- maladie infantile contagieuse
- événement familial grave : décès ou hospitalisation de l'agent, de son conjoint (concubin) ou d'un enfant
- convocation à un examen
- mutation de l'agent justice ayant lieu pendant la période du séjour

Le remboursement partiel ou total des sommes versées ne peut intervenir que sur présentation de justificatifs (certificat médical, certificat de décès, convocation concours, notification de mutation) et après examen du dossier par une commission. Les frais d'annulation s'élèvent à :

- Plus de 45 jours avant le début du séjour : 30 € de frais de dossier
- 44e au 30e jour avant le début du séjour : 30 % du montant du séjour
- 29e au 15e jour avant le début du séjour : 50 % du montant du séjour
- 14e au 3e jour avant le début du séjour : 75 % du montant du séjour
- Moins de 3 jours avant le début du séjour ou non présentation : 100 % du montant du séjour

La Fondation ne propose pas d'assurance annulation pour les séjours dont elle assure elle-même la gestion. Il appartient aux agents de prendre leurs dispositions en la matière.

1.6 • Quelles sont les dispositions spécifiques aux séjours à l'Hôtel des Bains de St-Cast ?

L'Hôtel des Bains de St Cast, géré par l'association VTF, offre un hébergement en formule hôtelière du dîner du samedi au petit-déjeuner du samedi suivant. Aucune dérogation n'est accordée à ces jours d'arrivée et de départ. Les agents sont invités à prendre toute précaution utile pour l'organisation de leur voyage. La Fondation ne propose pas d'acheminement et n'organise, ni les transferts entre la gare/l'aéroport et la résidence, ni sur les lieux d'activité. Les chambres sont attribuées dans le respect des impératifs de bonne gestion de l'établissement.

Le séjour de base comprend le logement en chambre simple, double, triple ou familiale, la restauration en pension complète (les repas non préparés par la résidence dans le cadre d'un séjour en pension complète ne peuvent pas faire l'objet de remboursement). Le séjour de base ne comprend pas les activités ou excursions payantes proposées à certaines périodes par le centre ainsi que la taxe de séjour.

Les hébergements sont disponibles à partir de 16h le jour d'arrivée, et doivent être libérés pour 10h, le jour du départ. Les serviettes de toilettes et les draps sont fournis. Pour les enfants de moins de 2 ans, des chauffe-biberons, des lits bébé, des chaises hautes, des baignoires sont disponibles.

En vertu de l'application de la loi Evin (loi anti-tabac) du 10 janvier 1991 et en application du décret n°2006-1386 du 15 novembre 2006, la Fondation rappelle qu'il est strictement interdit de fumer dans les établissements accueillant du public. En cas de non-respect de cette loi, le contrevenant doit quitter la résidence, sans que la Fondation ne soit dans l'obligation de trouver une solution de relogement ou d'acheminement sur le domicile de la personne.

En cas de dégradation de l'hébergement mis à disposition par le résident, dûment constaté par le responsable de lieux, la Fondation se réserve le droit de demander au contrevenant de quitter les lieux et de lui facturer le montant des dégâts occasionnés. Le départ de l'établissement suite à ces constatations ne donne lieu à aucun remboursement des prestations utilisées ou non.

1.7 • Dispositions spécifiques communes aux résidences de Saint-Cast, Belle-Ile et Vendres

La Fondation d'Aguesseau rappelle que la cession de location pour le compte d'autrui est interdite. A l'arrivée sur place, la présence du titulaire de la location, sa pièce d'identité et son justificatif professionnel sont exigés.

1.8 • Dispositions spécifiques à Belle-Ile-en-Mer et Vendres

Les appartements de la résidence Le Souverain et les résidences mobiles du camping Moulin Luc sont proposés à la location du samedi au samedi. Pour Vendres, les lodges sont loués du samedi au samedi. Aucune dérogation n'étant accordée à ces jours d'arrivée et de départ, les agents sont invités à réserver à l'avance leurs moyens de transports particulièrement pour le passage en bateau. La Fondation ne propose pas d'acheminement et n'organise pas de transfert entre la gare/l'aéroport/ le port et la résidence ni sur les lieux d'activité.

1.9 • Précisions valables pour les trois centres :

1.9.1 Critère d'attribution des logements

Les hébergements sont attribués dans le respect des impératifs de bonne gestion de l'établissement et selon les critères de priorité suivant :

1) Familles n'étant jamais partie
2) Familles avec enfant
3) Familles à revenu modeste
4) Date d'arrivée des dossiers

Les hébergements doivent être rendus propres, les poubelles évacuées et le matériel restitué dans sa totalité en bon état. (Pour Belle-Ile, une caution devra être versée à l'arrivée. Elle sera faite en deux versements : 200€ pour les équipements et 100€ pour le ménage). Si le logement n'est pas rendu en parfait état de propreté la caution ménage sera retenue, de même si les conditions du forfait ménage ne sont pas respectées.
En cas de dégradation de l'hébergement mis à disposition par le résident, dûment constaté par le responsable de lieux, la Fondation se réserve le droit de demander au contrevenant de quitter les lieux, de conserver la caution équipement et voire même de lui facturer le montant des dégâts occasionnés si ceux-ci sont supérieurs au montant de la caution.

1.9.2 Faire une réclamation

Les réclamations en cours de séjour doivent être signalées au plus vite au responsable du centre afin qu'une solution puisse être trouvée dans les meilleurs délais. Toute réclamation impossible à traiter sur place pendant le séjour devra être formulée à la Fondation d'Aguesseau, par courrier recommandé, avec accusé de réception, dans un délai de 30 jours après la fin du séjour.

1.9.3 Responsabilité et recommandation

Ill est recommandé de ne pas laisser vos objets de valeurs ou objets personnels sans surveillance. Le cas échéant, ni le centre, ni la Fondation d'Aguesseau ne sauraient être tenus pour responsables de leur vol ou de leur détérioration, tant à l'intérieur qu'à l'extérieur des installations (notamment logements, locaux communs, parkings extérieurs).

1.9.4 Animaux

Seuls les chiens guides sont acceptés sur les résidences de la fondation. Des conditions particulières d'accueil exceptionnel pour les chiens peuvent être accordées dans un des logements de Belle-Ile-en-Mer et Vendres avec notamment versement d'une caution (100€) et un supplément nettoyage literie (20€) dans la limite des disponibilités de ce logement. En dehors de ces cas, aucun animal n'est admis et aucune dérogation ne peut être accordée. Le responsable de l'établissement interdit l'accès à la résidence ou demande le départ immédiat des personnes ne respectant pas cette règle, sans aucun remboursement des prestations non utilisées. Pour les autres lieux de séjour, il appartient aux agents de se renseigner auprès du prestataire concerné.

1.9.5 Aides aux séjours

L'Hôtel des Bains de Saint Cast et le domaine de Bruté à Belle-Ile-en-Mer sont agrés Centre Familial de Vacances. La Fondation d'Aguesseau ne fait pas partie du réseau VACAF, par conséquent, elles n'acceptent pas les bons CAF et VACAF. L'hôtel des Bains est agrée « Maison familiale de vacances » par la préfecture des Côtes d'Armor sous le numéro 22-3 permettant de bénéficier d'aides auprès de votre ministère. Conformément aux dispositions de la circulaire NOR : RDFF1330609C du 30 décembre 2013 émanant de la Fonction Publique, vous pouvez vous rapprocher de votre service gestionnaire afin de savoir si vous avez la possibilité d'obtenir une aide de votre ministère de tutelle.

2 • OPÉRATION DE SUBVENTIONNEMENT DES SÉJOURS À LA MONTAGNE

2.1 • Quels sont les bénéficiaires ?

Les bénéficiaires sont les seuls agents du ministère de la Justice, actifs, retraités ou en disponibilité sauf pour convenances personnelles, leur conjoint et leurs enfants à charge.

2.2 • Séjours subventionnés

Les séjours subventionnés sont ceux figurant dans le catalogue Hiver-Printemps 2017 de la Fondation d'Aguesseau et choisis parmi les séjours proposés par les partenaires suivants : VTF, VVF, Fondation Jean Moulin, IGESA, EPAF.

2.3 • Octroi de l'aide

Seuls les séjours effectivement réalisés, bénéficient de l'aide de la Fondation, valable une seule fois pour une durée d'une semaine dans le catalogue Hiver – Printemps 2017. **L'aide n'est pas versée en cas d'annulation de séjour** (l'agent est donc redevable de l'intégralité de la somme de son séjour sans subvention, selon les conditions d'annulation du prestataire). Elle porte sur les seuls frais d'hébergement et de restauration engagés par l'agent, son conjoint et ses enfants lors d'un même séjour. Elle n'inclut pas les frais de transport, les éventuelles locations de matériels et forfaits de remontées mécaniques, les taxes de séjours, les frais de dossier, les frais d'annulation ainsi que toutes autres dépenses annexes.

2.4 • Calcul de la subvention

Le montant de la subvention est déterminé en fonction du quotient familial annuel (voir §1. 3)

Quotient familial annuel et subvention Neige		% de subvention
Tarif 1	Inférieur ou égal à 12 298 €	40%
Tarif 2	12 299 € à 16 293 €	30%
Tarif 3	16 294 € à 21 614 €	25%
Tarif 4	Supérieur à 21 614 €	15%

2.5 • Règlement du séjour

Il s'effectue directement auprès du prestataire et selon ses propres modalités. Dans tous les cas, les Chèques Vacances sont acceptés. Les bons CAF et/ou VACAF sont acceptés par la FJM (sous réserve d'acceptation de votre CAF), VVF, VTF et les Villages Clubs du Soleil.

2.6 • Modalités de versement de la subvention

Pour les séjours avec VTF, VVF, EPAF et FJM, la subvention est déduite directement de la facture, sous condition de réception par le partenaire du dossier complet : fiche de renseignement, copie de la fiche de paie Justice, du ou des avis d'imposition, du livret de famille et du chèque d'acompte.

Pour les séjours IGESA, l'aide est versée par chèque, par la Fondation directement à l'agent, sous condition de réception par le service Vacances du dossier complet : facture acquittée du séjour, copie de la fiche de paie justice, du ou des avis d'imposition et du livret de famille. **La date limite de réception des dossiers est fixée au 28 avril 2017.**

2.7 • Annulation

Rappel : **l'aide de la Fondation n'est pas versée en cas d'annulation du séjour (vous serez redevable de cette somme en plus des frais appliqués sur le coût de votre séjour selon les conditions d'annulation du prestataire).**
Toute annulation (ou non présentation sur place) doit être formulée par écrit et adressée en recommandé avec AR à l'adresse du prestataire concerné. Les conditions générales de vente et d'annulation du prestataire s'appliquent aux agents de ministère de la Justice. Il appartient donc aux agents d'en prendre préalablement connaissance.
Il est conseillé de souscrire une assurance annulation si celle-ci n'est pas comprise dans le prix du séjour. La Fondation d'Aguesseau ne peut être tenue responsable en cas de litige avec un prestataire.

2.8 • Cas particulier des « PACK FAMILLE »

Le séjour est celui figurant dans le catalogue avec le logo « Pack famille » à la page 19 qui bénéficie, en plus du tarif négocié, de la subvention d'aide à la montagne.

2.8.1 Qui en est bénéficiaire ?

Les bénéficiaires sont les agents du ministère de la Justice, actifs, retraités ou en disponibilité sauf pour convenances personnelles, leur conjoint et leurs enfants à charge. A réception des demandes, priorité est donnée aux agents dont le quotient familial est le plus bas.

2.8.2 Quelles sont les conditions d'acceptation du dossier

En cas d'acceptation de votre dossier, la Fondation transmettra la demande au service réservation de VTF qui enverra un devis et demandera un acompte de 20% pour confirmer la réservation. Le solde du séjour devra être réglé 1 mois avant le départ. La sélection des demandes se fera sur la base du QF et de la composition familiale par rapport aux hébergements proposés. En cas de non-versement de l'acompte, la réservation est annulée.

3 • RENSEIGNEMENTS

Pour tous renseignements complémentaires, contactez le service Vacances de la fondation.

Service Vacances
Tél : 01 44 77 98 50
Fax : 01 44 77 98 65
Mail : svf@fda-fr.org

Pareo Communication - Crédits photos : Shutterstock, Fotolia, Olesia Bilkei, nadezhda1906, Max Topchii, Monkey Business Images,

Bulletin d'inscription

Vacances Adultes et Familles
Hiver - Printemps 2017
(St-Cast, Belle-Ile-en-Mer, Vendres-Plage et offre spéciale : Pack famille)

Coordonnées du demandeur

M., Mme, Nom Prénom

n° Nature et nom de la voie

Bât , esc, étage, n° boîte aux lettres

Complément d'adresse

Code postal Ville

Tél. fixe Tél. Port. :

E-mail personnel

Fonction exercée

Lieu d'exercice

Tél. professionnel

E-mail professionnel

Qualité du demandeur

Ressortissant du ministère de la justice : ❑ Actif ❑ Retraité

La catégorie : ❑ A ❑ B ❑ C ❑ Magistrat ❑ Retraité

La direction : ❑ SG ❑ DSJ ❑ DAP ❑ DPJJ ❑ DACS ❑ DACG ❑ IGSJ
❑ Conseil d'Etat ❑ Autres (ENM, APIJ, ENAP... précisez SVP) .....

Non ressortissant du ministère de la justice :
(réservation uniquement pour Le Souverain, le camping Moulin Luc à Belle île en Mer, St-Cast-le-Guildo et Vendres-Plage)

Enfant non à charge d'un agent : ❑ actif ❑ retraité ❑ décédé

Partenaires : ❑ FJM ❑ IGESA ❑ EPAF ❑ CNBF

Autres Situations : ❑ Autres Ministères ❑ Extérieur

Lieu souhaité

❑ Vendres-Plage p.6,7 : ❑ Lodge 4/5 pers. ❑ Lodge 6 pers. ❑ Lodge 6/8 pers.

❑ Hôtel des Bains p.8,9 : ❑ Côté mer ❑ Côté jardin ❑ Lit bébé (-3 ans)

❑ Le Souverain p.10,11 : ❑ Studio ❑ Appt. 2 chambres* ❑ Appt. 3 chambres* ❑ Maison du pêcheur

❑ Résidences mobiles de Moulin Luc p.10,11 : ❑ Mobil 2 personnes ❑ Mobil 4 personnes

❑ Offre spéciale Pack famille p.19 : ❑ Saint-Sauves ❑ Souscription assurance-annulation VTF (3% du montant total du séjour)

(*) attribution en fonction de la composition familiale

Séjour souhaité (2 choix possibles de dates)

Du au

Du au

SG : Secrétariat Général
DSJ : Direction des Services Judiciaires
DAP : Direction de l'Administration Pénitentiaire
DPJJ : Direction de la Protection Judiciaire de la Jeunesse
DACS : Directions des Affaires Civiles et du Sceau
DACG : Directions des Affaires Criminelles et des Grâces
IGSJ : Inspection Générale des Services Judiciaires

Bulletin d'inscription

Vacances Adultes et Familles
Hiver - Printemps 2017
(St-Cast, Belle-Ile-en-Mer, Vendres-Plage et offre spéciale : Pack famille)

Participants au séjour (y compris le demandeur)

Nom, Prénom	né(e) le :	
Nom, Prénom	né(e) le :	lien de parenté :
Nom, Prénom	né(e) le :	lien de parenté :
Nom, Prénom	né(e) le :	lien de parenté :
Nom, Prénom	né(e) le :	lien de parenté :
Nom, Prénom	né(e) le :	lien de parenté :
Nom, Prénom	né(e) le :	lien de parenté :
Nom, Prénom	né(e) le :	lien de parenté :

Documents à joindre à votre demande

Voir Conditions Générales (p.26, art 1.2.1)

- ❑ Bulletin d'inscription rempli et signé (p.29-30)
- ❑ **Copie du dernier bulletin de salaire ou bulletin de pension (accompagné du dernier bulletin de paie ou de la notification du départ en retraite ou de l'ancienne carte professionnelle).**
- ❑ Copie de l'avis d'imposition de 2016 sur les revenus de 2015 pour St-Cast, Belle-Ile et le pack Famille VTF.
- ❑ Copie des pages du livret de famille pour St-Cast, et le pack Famille VTF.

Envoi de votre demande pour les résidences Fondation et le Pack Famille

Votre dossier doit nous parvenir par courrier à l'adresse correspondante à votre demande de séjour :

Pour l'Hôtel des Bains et le Pack Famille VTF
Fondation d'Aguesseau
Service Vacances
10 Rue Pergolèse
75782 Paris Cedex 16
Tél. : 01 44 77 98 71 - Fax : 01 44 77 98 65
Mail : svf@fda-fr.org

Pour Souverain et Moulin Luc
Fondation d'Aguesseau
Résidence Le Souverain et
Camping Moulin-Luc
56360 Le Palais/ Belle-Ile-en-Mer
Tél. : 02 97 31 81 62
Mail : belle-ile@fda-fr.org

Pour les Lodges Mediterranée
Les Lodges Méditerranée
Chemin des Montilles
34350 Vendres Plage Ouest
Tél. 04 67 39 74 80
Fax : 04 67 39 83 73
Mail : accueil@lodgesmediterranee.com

❒ Je souhaite être informé(e) des actualités de la fondation d'Aguesseau :
❒ e-mail personnel
❒ e-mail professionnel

Je soussigné(e) ..... déclare sur l'honneur sincères et véritables les renseignements figurant sur ce bulletin ; avoir pris connaissance, et accepter, les conditions générales de vente des séjours Vacances Adultes et Familles, décrites pages 26 à 28.

Fait à ....., le .....

Signature (précédée de la mention lu et approuvé) :

Comment nous contacter ?

Renseignements

Pour tous renseignements complémentaires
s'adresser à l'équipe du service VACANCES :

- Ivana MILOVANOVIC - Tél. : 01 44 77 98 59
- Nadia ROUABATE - Tél. : 01 44 77 98 71
- Yasmine SEHSAH - Tél. : 01 44 77 98 62

Mail : svf@fda-fr.org
FAX : 01 44 77 98 65

Correspondance

Fondation d'Aguesseau
Service VACANCES
10, rue Pergolèse
75782 Paris Cedex 16

et pour vos enfants…

disponible sur www.fda-fr.org

demandez la brochure vacances jeunes !

Des colonies pour les petits et les grands de 4 à 17 ans. A la neige, à la campagne, à la ferme, en France ou à l'étranger, des activités multiples et variées pour se dépenser, apprendre et surtout… pour grandir !